

島 根 県

県 税 統 計 書

令 和 3 年 度

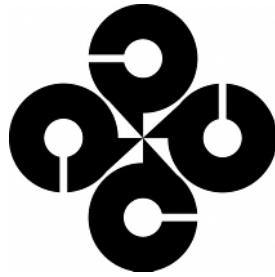

島 根 県 総 務 部 税 務 課

県税管轄区域図 (令和4年3月31日現在)

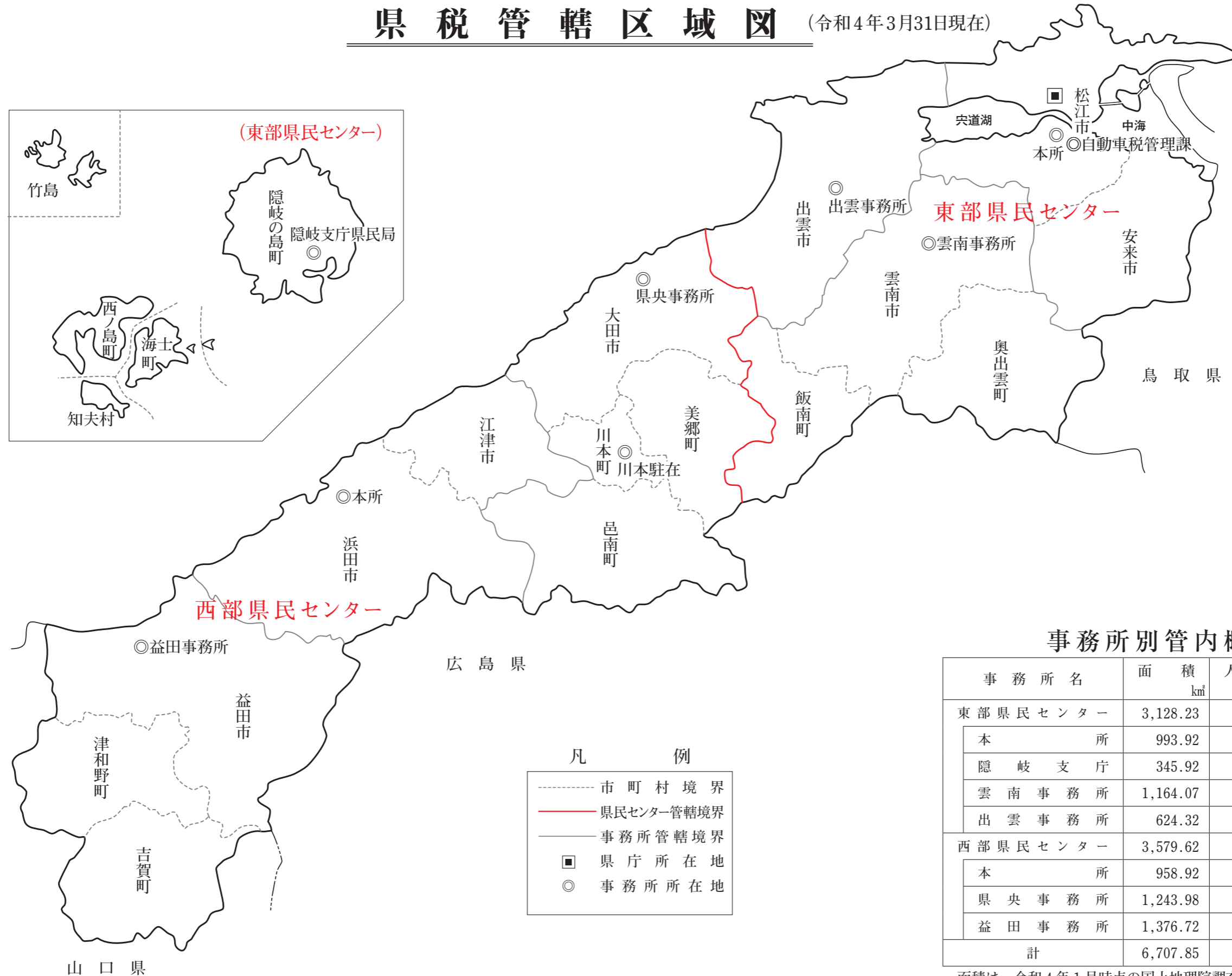

事務所別管内概況

事務所名	面積 km ²	人口 人	人口密度 人/km ²
東部県民センター	3,128.23	485,008	155.04
本所	993.92	240,678	242.15
隠岐支庁	345.92	19,122	55.28
雲南事務所	1,164.07	52,433	45.04
出雲事務所	624.32	172,775	276.74
西部県民センター	3,579.62	186,118	51.99
本所	958.92	77,551	80.87
県央事務所	1,243.98	50,612	40.69
益田事務所	1,376.72	57,955	42.10
計	6,707.85	671,126	100.05

・面積は、令和4年1月時点の国土地理院調査によるものであり、宍道湖の面積を含む。人口は、令和2年10月国勢調査人口による。
 ・面積は、公表する単位ごとに四捨五入を行っているため、各市町村の面積の合計が県の面積と一致しない場合がある。

凡 例

- 市町村境界
- 県民センター管轄境界
- 事務所管轄境界
- 県庁所在地
- ◎ 事務所所在地

島 根 県

県 税 統 計 書

令 和 3 年 度

島 根 県 総 務 部 税 務 課

は し が き

この県税統計書は、令和3年度の賦課徴収の実績を収めたものです。
県税及び県財政に対するより一層の理解をいただくための資料としてご活用いただければ幸いです。

令和5年3月

目 次

県税管轄区域図

は し が き

第1 財 政 状 況

1 一般会計決算額	3
2 一般会計の歳入決算構成状況	4
3 一般会計の歳入に占める県税の割合の推移	4

第2 調 定 収 入 状 況

1 県税収入構成状況と推移	9
(1) 税目別構成比	9
(2) 年度別推移	9
2 県税の賦課徴収状況調	10
3 センター別県税徴収状況調	14

第3 課 税 状 況

1 個人の県民税	32
2 法人の県民税	34
(1) 税額等に関する調	34
(2) 資本金別法人税割額等に関する調	34
3 県民税利子割	36
(1) 利子割額に関する調	36
(2) 利子割の特別徴収義務者等に関する調	36
4 県民税配当割	37
5 県民税株式等譲渡所得割	37
6 個人の事業税	38
(1) 第1種事業に関する調	38
(2) 第2種事業に関する調	38
(3) 第3種事業に関する調	39
(4) 分割個人の所得金額	39
(5) 事業専従者に関する調	40
(6) 所得階層別に関する調	40
(7) 減免に関する調	42
7 法人の事業税	44
(1) 税額等に関する調	44
(2) 所得階層別に関する調	46
(3) 資本金別法人数に関する調	46
(4) 業種別及び分割基準別に関する調	48
(5) 資本金及び所得階層別に関する調	54
(6) 収入金額課税及び収入金額等課税法人の事業税額等に関する調	56
(7) 非課税事業に関する調	56
8 地方消費税	57
(1) 調定額に関する調	57
(2) 清算金収入額、清算金支出額等に関する調	57
9 不動産取得税	58
(1) 家屋に関する調	58
(2) 家屋の価格段階別に関する調	62
(3) 土地に関する調	64
(4) 土地の価格段階別に関する調	66
(5) 課税標準の特例の適用状況に関する調	68
10 県たばこ税	70
11 ゴルフ場利用税	71
施設数、税額等に関する調	71
12 自動車税環境性能割	73
(1) 新車に関する調	73
(2) 中古車に関する調	74
(3) 新車・中古車に関する調（合計）	75
(4) 取得価額段階別に関する調	76
13 自動車税種別割	80
(1) 車種別課税台数等に関する調	80

(2) 車種別課税台数及び登録台数の推移	86
(3) 車種別課税台数の構成状況の推移	86
14 鉦区税	87
鉦区面積及び調定額に関する調	87
15 狩猟税	87
狩猟税の登録件数及び調定額に関する調	87
16 軽油引取税	88
(1) 軽油の引取数量に関する調	88
(2) 特別徴収義務者数に関する調	88
(3) 課税対象とならない軽油に関する調	89
17 法定外普通税（核燃料税）	90
(1) 法定外普通税（核燃料税）の実施状況	90
(2) 課税標準及び調定額に関する調	90
18 法定外目的税（産業廃棄物減量税）	90
(1) 法定外目的税（産業廃棄物減量税）の実施状況	90
(2) 課税標準及び調定額に関する調	90
19 島根県の独自課税	91

第4 徴収状況

1 県税徴収実績調	94
2 県税附帯金徴収状況調	104
(1) 手数料等	104
(2) 加算金	104
(3) 地方法人特別税分	104
3 欠損処分に関する調	105
(1) 税目別	105
(2) センター別	105
4 県税徴収状況累年一覧	106
5 納期内納付状況累年一覧	108
(1) 税目別	108
(2) センター別	108
(3) 地方法人特別税分	108
(4) 特別法人事業税分	108
6 各課税年度ごとの最終的な納付率	112
7 差押処分状況一覧	116

第5 口座振替等の状況

口座振替等に関する調	120
------------	-----

第6 交付金等の交付状況

1 市町村交付金に関する調	124
2 特別徴収義務者等報償金に関する調	126

第7 徴税費の状況

徴税費に関する調	128
----------	-----

第8 税制の状況

1 令和3年度の税制改正の概要	133
2 令和3年度の県税の概要	137

第9 税務機構

1 税務機構	144
2 税務職員配置状況	145
(1) 現員表	145
(2) 年齢別職員数	145
3 税務機構の沿革	146
4 県民センター管轄区域一覧	149

(注) 統計表中「X」は、該当数が少数のため公表しない数値です。
 納付率（徴収率）＝「納税額」÷「課税額（調定額）」

財 政 状 況

調 定 収 入 状 況

課 税 状 況

徴 収 状 況

口座振替等の状況

交付金等の交付状況

徴 税 費 の 状 況

税 制 の 状 況

税 務 機 構

第1 財 政 状 況

1	一般会計決算額	3
2	一般会計の歳入決算構成状況	4
3	一般会計の歳入に占める県税の割合の推移	4

1 一般会計決算額

歳 入			歳 出		
科 目	決 算 額	構 成 比	科 目	決 算 額	構 成 比
	百万円	%		百万円	%
県 税	73,470	13.4	議 会 費	948	0.2
地 方 消 費 税 清 算 金	31,907	5.8	総 務 費	51,679	9.9
地 方 譲 与 税	13,467	2.5	民 生 費	59,277	11.3
地 方 特 例 交 付 金	392	0.1	衛 生 費	34,367	6.6
地 方 交 付 税	199,778	36.6	労 働 費	1,690	0.3
交 通 安 全 対 策 特 別 交 付 金	178	0.0	農 林 水 産 業 費	42,167	8.1
分 担 金 及 び 負 担 金	2,258	0.4	商 工 費	23,162	4.4
使 用 料 及 び 手 数 料	3,793	0.7	土 木 費	83,154	15.9
国 庫 支 出 金	114,542	21.0	警 察 費	19,592	3.8
財 産 収 入	2,435	0.4	教 育 費	92,027	17.6
寄 附 金	115	0.0	災 害 復 旧 費	6,395	1.2
繰 入 金	10,528	1.9	公 債 費	73,148	14.0
繰 越 金	20,221	3.7	諸 支 出 金	34,679	6.6
諸 収 入	8,200	1.5	予 備 費	0	0.0
県 債	65,040	11.9			
計	546,324	100.0	計	522,284	100.0
2 年 度 計	514,159		2 年 度 計	493,939	
元 年 度 計	464,808		元 年 度 計	450,790	
30 年 度 計	457,515		30 年 度 計	444,755	
29 年 度 計	491,977		29 年 度 計	479,709	
28 年 度 計	507,485		28 年 度 計	494,120	
27 年 度 計	543,365		27 年 度 計	530,825	
26 年 度 計	535,247		26 年 度 計	521,343	
25 年 度 計	541,347		25 年 度 計	526,067	
24 年 度 計	538,046		24 年 度 計	527,493	

「令和3年度 島根県決算概要説明資料（出納局）」より
 ※決算額及び構成比は、端数処理により合計と一致しない場合があります。

2 一般会計の歳入決算構成状況

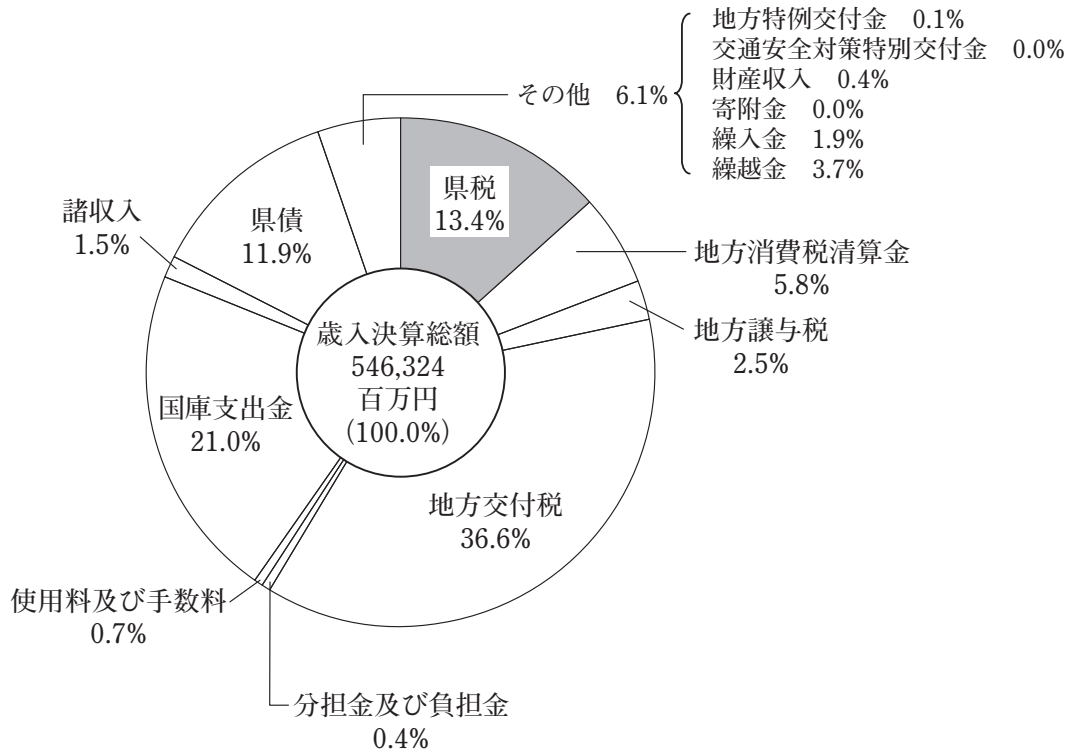

3 一般会計の歳入に占める県税の割合の推移

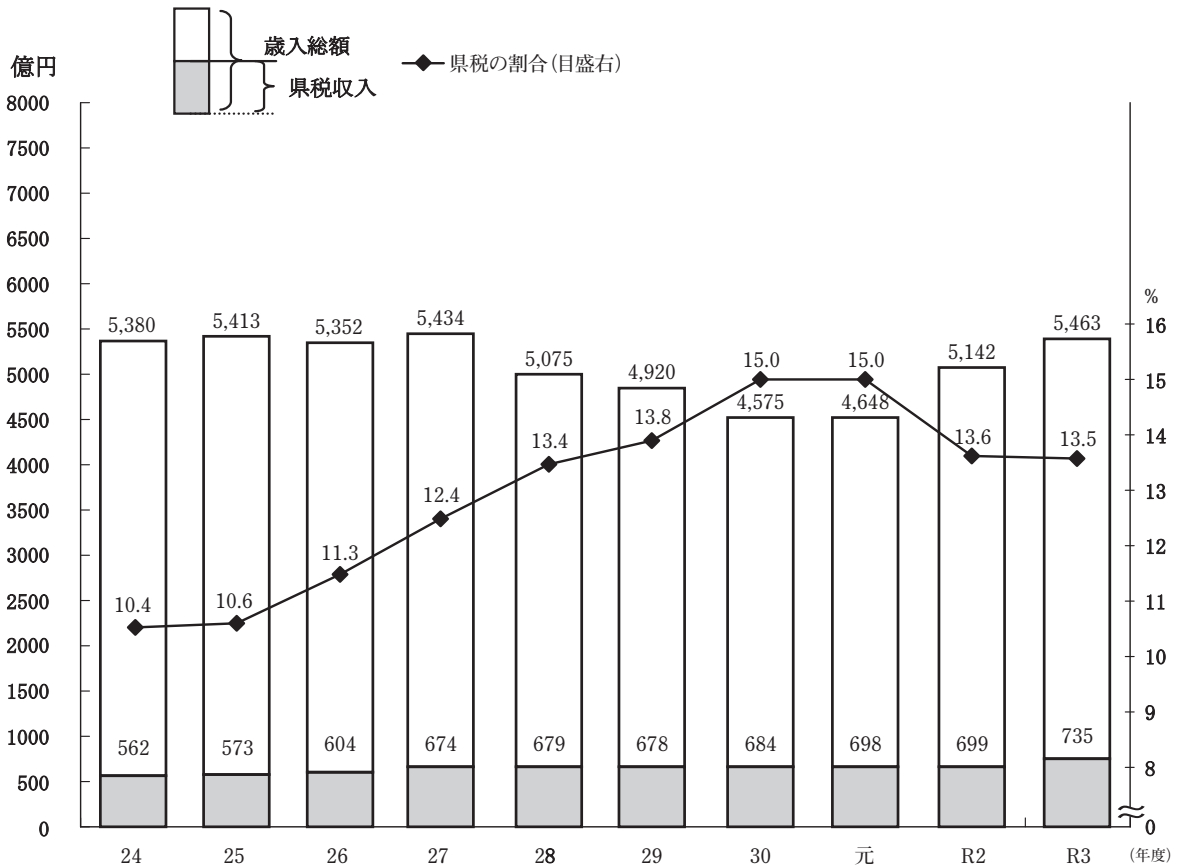

第2 調定収入状況

1	県税収入構成状況と推移	9
2	県税の賦課徴収状況調	10
3	センター別県税徴収状況調	14

景気の動向と県税

平成20年度 銀行業や電気供給業を中心に法人二税が増収となったものの、景気後退による影響等で地方消費税や軽油引取税が減収となり、県税収入の伸び率はマイナス0.5%と4年ぶりの減収となった。

平成21年度 製造業を中心とする企業の業績悪化や地方法人特別税の創設により法人二税が大幅な減収となり、景気低迷の影響による不動産取得税の減収、エコカー減税の影響による自動車取得税の減収等もあり、県税収入の伸び率はマイナス13.6%と大幅な減収となった。

平成22年度 製造業を中心に企業業績の回復があったものの、地方法人特別税の平年度化により法人事業税が減収となったほか、エコカー減税並びに東日本大震災の影響による自動車取得税の減収等もあり、県税収入の伸び率はマイナス6.0%と3年連続の減収となった。

平成23年度 特殊要因により不動産取得税が大幅な増収となり、税率改正による県たばこ税の増収もあったものの、島根原発の停止により核燃料税が発生せず、エコカー減税の影響による自動車取得税の減収等もあり、県税収入の伸び率はマイナス0.5%と4年連続の減収となった。

平成24年度 特定業種の業績回復等による法人事業税の増収や、16歳未満の扶養親族に係る扶養控除廃止による個人県民税の増収などはあったが、不動産取得税が前年度の特種要因（大規模建築物）からの大幅減などがあり県税収入の伸び率はマイナス0.4%と5年連続の減収となった。

平成25年度 エコカー減税対象車の取得増などによる自動車取得税の減収や、県たばこ税の税率引き下げによる減収などはあったが、特定業種の業績回復等による法人事業税の増収や、非木造大規模家屋建築の増加による不動産取得税の増収などにより、県税収入の伸び率はプラス2.0%となった。

平成26年度 税率の引下げによる自動車取得税の減収や登録台数の減少による自動車税の減収などがあったが、特定業種の業績回復等による法人二税の増収や税率の引上げによる地方消費税の増収により、県税収入の伸び率はプラス5.4%となった。

平成27年度 税率の引き下げによる法人県民税の減収などがあったが、税率の引き上げ及び特定業種の増益による法人事業税の増収や税率引き上げの影響が平準化したことによる地方消費税の増収などにより、県税収入の伸び率はプラス11.5%となった。

平成28年度 税率の引き下げによる法人県民税の減収などがあったが、税率の引き上げによる法人事業税の増収、所得増による個人県民税の増収や昨年度導入した出力割がその後平年度化したことによる核燃料税の増収などにより、県税収入の伸び率はプラス0.8%と4年連続の増収となった。

平成29年度 所得が増加したことによる個人県民税の増収などがあったが、県内消費の減少や輸出免税に対する還付金の増加による地方消費税の減収や、外形標準課税対象法人に係る所得割の税率引き下げによる法人事業税の減収などにより、県税収入の伸び率はマイナス0.2%と5年ぶりの減収となった。

平成30年度 製造業を中心とした企業業績の回復による法人県民税・事業税の増収に加え、労働者数の増加・個人所得の増加による個人県民税の増収、及び輸出免税に対する還付金の減少による地方消費税の増収などにより、県税収入の伸び率はプラス0.9%の増収となった。

令和元年度 輸出免税に対する還付金の増加による地方消費税の減収などがあったが、製造業および建設業を中心とした企業業績の回復による法人県民税・事業税の増収、及び非木造大規模家屋建築の増加による不動産取得税の増収などにより、県税収入の伸び率はプラス2.1%の増収となった。

令和2年度 金融業及び製造業を中心とした所得の減少による法人税の減収があったが、地方消費税の税率引き上げによる増収などにより、県税収入の伸び率はプラス0.2%の増収となった。

令和3年度 所得割の税率引き上げ及び企業業績の回復による法人事業税の増収のほか、地方消費税の税率引き上げによる増収などにより、県税収入の伸び率はプラス5.1%の増収となった。

令和3年度の県税収入

令和3年度の県税決算額は、調定額739億26百万円余（対前年比4.6%増）、収入額734億70百万円余（対前年比5.1%増）となり、納付率は99.4%（対前年比0.5ポイント増）であった。

主要税目の調定状況（現年分）の概要は次のとおりである。

法人の県民税

法人税割の税率引き下げにより9.9%減となった。

個人の県民税

納税義務者数の減少により1.0%減となった。

県民税利子割

銀行預金利子の減少により9.8%減となった。

県民税配当割

上場企業の配当増加により58.4%増となった。

県民税株式等譲渡所得割

株取引の増加により37.1%増となった。

法人の事業税

所得割の税率引き上げ及び企業業績の回復により8.9%増となった。

個人の事業税

納税義務者数の増加により10.1%増となった。

地方消費税

税率の引き上げ及び特例猶予により12.2%増となった。

不動産取得税

非木造家屋新築分の減少により15.2%減となった。

県たばこ税

売上本数増加及び税率引き上げにより7.8%増となった。

ゴルフ場利用税

課税対象の利用者数増加により7.9%増となった。

自動車税環境性能割

新規登録台数の減少により2.4%減となった。

自動車税種別割

自動車登録台数の減少、自動車税種別割移行に伴う税率引き下げにより0.9%減となった。

軽油引取税

軽油引取量の増加により0.8%増となった。

核燃料税

R2年度調定に税率が低い調定分が含まれていることにより0.2%増となった。

産業廃棄物減量税

産業廃棄物処分量の増加により30.1%増となった。

1 県税収入構成状況と推移

(1) 税目別構成比

(単位：千円)

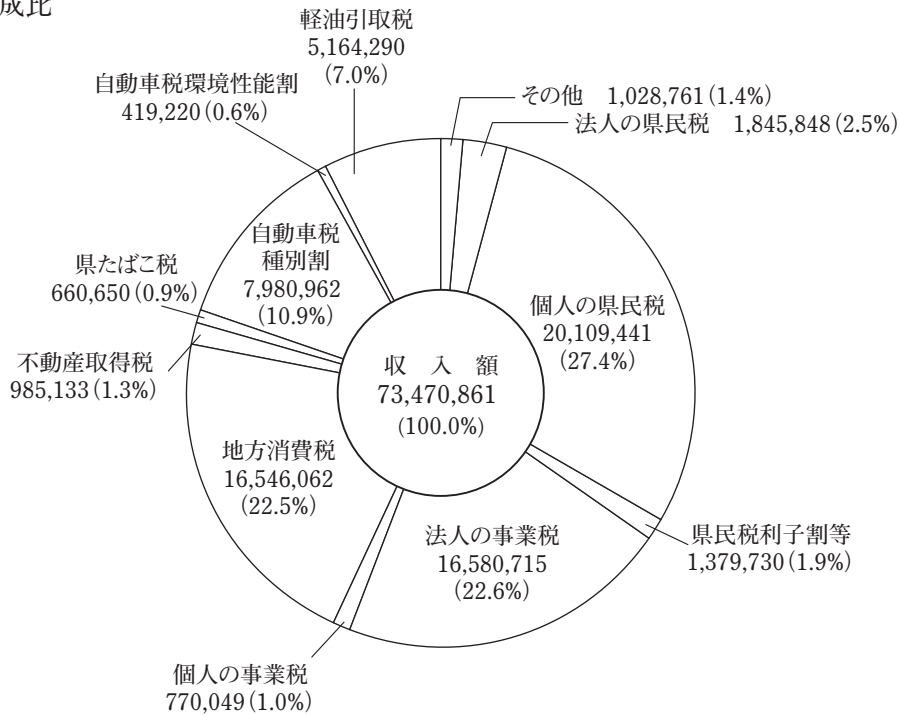

(2) 年度別推移

(単位：千円)

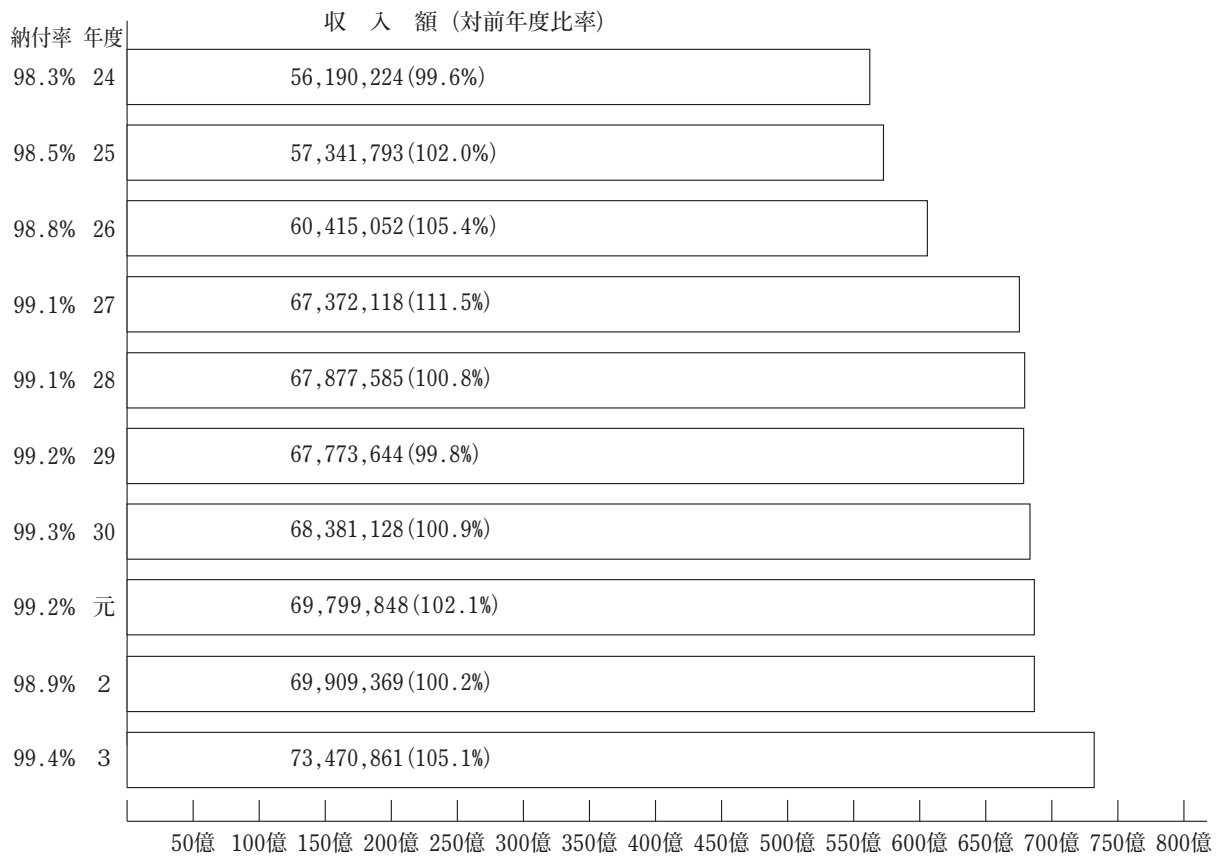

2 県税の賦課徴収状況調

区 分	予 算 額	調 定 額	収 入 額	
	円	円	円	
県 民 税	法人 { 現滞計	1,770,761,000	1,830,530,800	1,826,940,193
		18,249,000	22,642,259	18,907,787
		1,789,010,000	1,853,173,059	1,845,847,980
	個人 { 現滞計	19,889,033,000	20,102,021,768	19,997,124,763
		85,697,000	304,210,339	112,316,076
		19,974,730,000	20,406,232,107	20,109,440,839
	利子割 { 現滞計	169,588,000	164,342,028	164,342,028
		—	—	—
		169,588,000	164,342,028	164,342,028
	配当割 { 現滞計	642,470,000	630,960,442	630,960,442
		—	—	—
		642,470,000	630,960,442	630,960,442
株式等 譲渡所得 { 現滞計	585,390,000	584,427,757	584,427,757	
	—	—	—	
	585,390,000	584,427,757	584,427,757	
事 業 税	法人 { 現滞計	15,859,590,000	16,414,364,600	16,404,274,387
		174,231,000	200,265,438	176,440,942
		16,033,821,000	16,614,630,038	16,580,715,329
	個人 { 現滞計	758,067,000	770,992,500	763,396,370
	5,530,000	22,943,838	6,653,124	
	763,597,000	793,936,338	770,049,494	
地方消費税	譲渡割 { 現滞計	16,079,850,000	16,051,018,979	16,051,018,979
		—	—	—
		16,079,850,000	16,051,018,979	16,051,018,979
貨物割 { 現滞計	480,732,000	495,042,511	495,042,511	
	—	—	—	
	480,732,000	495,042,511	495,042,511	
不 動 産 取 得 税	現滞計	928,218,000	938,381,900	927,270,000
	滞計	52,612,000	70,439,722	57,862,717
	計	980,830,000	1,008,821,622	985,132,717
県 た ば こ 税	現滞計	659,592,000	660,644,028	660,644,028
	滞計	—	12,000	6,000
	計	659,592,000	660,656,028	660,650,028

欠損処分額	還付未済額	翌年度繰越額	納付率		対前年度比率	
			本年度	前年度	調定	収入
393,607	—	3,197,000	99.8	98.9	90.1	90.9
862,651	—	2,871,821	83.5	29.9	417.1	1,163.1
1,256,258	0	6,068,821	99.6	98.7	91.0	91.8
—	—	104,897,005	99.5	99.4	99.0	99.1
25,664,961	—	166,229,302	36.9	38.2	89.0	86.0
25,664,961	0	271,126,307	98.5	98.4	98.9	99.0
—	—	—	100.0	100.0	90.2	90.2
—	—	—	—	—	—	—
0	0	0	100.0	100.0	90.2	90.2
—	—	—	100.0	100.0	158.4	158.4
—	—	—	—	—	—	—
0	0	0	100.0	100.0	158.4	158.4
—	—	—	100.0	100.0	137.1	137.1
—	—	—	—	—	—	—
0	0	0	100.0	100.0	137.1	137.1
1,271,800	—	8,818,413	99.9	98.3	108.9	110.7
892,000	—	22,932,496	88.1	9.0	653.4	6,364.7
2,163,800	0	31,750,909	99.8	98.1	110.0	111.9
—	—	7,596,130	99.0	98.1	110.1	111.1
914,500	—	15,376,214	29.0	28.0	123.0	127.4
914,500	0	22,972,344	97.0	96.3	110.4	111.2
—	—	—	100.0	100.0	115.9	115.9
—	—	—	—	—	—	—
0	0	0	100.0	100.0	115.9	115.9
—	—	—	100.0	100.0	55.2	55.2
—	—	—	—	—	—	—
0	0	0	100.0	100.0	55.2	55.2
—	—	11,111,900	98.8	94.0	84.8	89.2
1,086,762	—	11,490,243	82.1	25.1	516.1	1,687.5
1,086,762	0	22,602,143	97.7	93.2	90.1	94.4
—	—	—	100.0	100.0	107.8	107.8
—	—	6,000	50.0	—	—	—
0	0	6,000	100.0	100.0	107.8	107.8

12 調定収入状況

区 分	予 算 額	調 定 額	収 入 額
ゴルフ場利用税	95,757,000 ^円	95,757,400 ^円	95,757,400 ^円
現滞計	—	—	—
	95,757,000	95,757,400	95,757,400
自動車税種別割 (～R1.9.30 自動車税)	7,957,058,000	7,982,990,800	7,970,813,641
現滞計	8,347,000	29,703,915	10,148,106
	7,965,405,000	8,012,694,715	7,980,961,747
自動車税環境性能割	442,503,000	419,219,700	419,219,700
現滞計	—	—	—
	442,503,000	419,219,700	419,219,700
鉦 区 税	1,169,000	1,169,000	1,169,000
現滞計	—	—	—
	1,169,000	1,169,000	1,169,000
軽油引取税	5,189,382,000	5,164,179,701	5,164,179,701
現滞計	110,000	110,364	110,364
	5,189,492,000	5,164,290,065	5,164,290,065
狩 猟 税	12,299,000	12,308,000	12,308,000
現滞計	—	—	—
	12,299,000	12,308,000	12,308,000
小 計	71,521,459,000	72,318,351,914	72,168,888,900
現滞計	344,776,000	650,327,875	382,445,116
	71,866,235,000	72,968,679,789	72,551,334,016
法定外普通税 (核燃料税)	748,238,000	748,238,400	748,238,400
現滞計	—	—	—
	748,238,000	748,238,400	748,238,400
法定外目的税 (産業廃棄物減量税)	193,884,000	209,977,005	171,289,075
現滞計	—	—	—
	193,884,000	209,977,005	171,289,075
合 計	72,463,581,000	73,276,567,319	73,088,416,375
現滞計	344,776,000	650,327,875	382,445,116
	72,808,357,000	73,926,895,194	73,470,861,491
2 年 度 合 計	68,823,378,000	70,196,257,369	69,700,840,582
現滞計	181,305,000	496,893,553	208,528,773
	69,004,683,000	70,693,150,922	69,909,369,355
地方法人特別税	—	43,106,200	41,297,547
現滞計	—	64,740,414	51,369,764
	0	107,846,614	92,667,311
特別法人事業税	—	7,492,723,500	7,490,570,598
現滞計	—	6,545,691	6,370,937
	0	7,499,269,191	7,496,941,535

欠損処分額	還付未済額	翌年度繰越額	納付率		対前年度比率	
			本年度	前年度	調定	収入
円	円	円	%	%	%	%
—	—	—	100.0	100.0	107.9	107.9
—	—	—	—	—	—	—
0	0	0	100.0	100.0	107.9	107.9
—	—	12,177,159	99.8	99.9	99.1	99.1
4,305,679	—	15,250,130	34.2	31.2	94.4	103.5
4,305,679	0	27,427,289	99.6	99.6	99.1	99.1
—	—	—	100.0	100.0	97.6	97.6
—	—	—	—	—	—	—
0	0	0	100.0	100.0	97.6	97.6
—	—	—	100.0	100.0	101.4	101.4
—	—	—	—	—	—	—
0	0	0	100.0	100.0	101.4	101.4
—	—	—	100.0	100.0	100.8	100.8
—	—	—	—	—	—	—
0	0	0	100.0	100.0	99.7	99.7
—	—	—	100.0	100.0	99.2	99.2
—	—	—	—	—	—	—
0	0	0	100.0	100.0	99.2	99.2
1,665,407	—	147,797,607	99.8	99.3	104.4	104.9
33,726,553	—	234,156,206	58.8	42.0	130.9	183.4
35,391,960	0	381,953,813	99.4	98.9	104.6	105.1
—	—	—	100.0	100.0	100.2	100.2
—	—	—	—	—	—	—
0	0	0	100.0	100.0	100.2	100.2
—	—	38,687,930	81.6	100.0	130.1	106.1
—	—	—	—	—	—	—
0	0	38,687,930	81.6	100.0	130.1	106.1
1,665,407	—	186,485,537	99.7	99.3	104.4	104.9
33,726,553	—	234,156,206	58.8	42.0	130.9	183.4
35,391,960	0	420,641,743	99.4	98.9	104.6	105.1
139,854	—	495,276,933	99.3	99.7	102.6	102.2
39,078,967	—	249,285,813	42.0	35.2	103.8	123.8
39,218,821	0	744,562,746	98.9	99.3	102.6	102.2
549,400	—	1,259,253	95.8	98.6	1.2	1.2
404,200	—	12,966,450	79.3	10.2	350.7	2,726.8
953,600	0	14,225,703	85.9	98.1	3.0	2.6
—	—	2,152,902	100.0	98.3	261.4	265.9
700	—	174,054	97.3	—	—	—
700	0	2,326,956	100.0	98.3	261.6	266.1

3 センター別県税徴収状況調

区 分	法 人 の 県 民 税						個 人 の		
	調定済額 A	収入済額 B	欠 損 処 分 額 C	還 付 未 済 額 D	翌 年 度 繰 越 額 A-B-C+D	納付率 $\frac{B}{A}$	調定済額 A	収入済額 B	
	円	円	円	円	円	%	円	円	
東 部	現	1,542,139,500	1,539,977,681	61,219	—	2,100,600	99.9	15,272,004,503	15,186,201,290
	滞	20,672,820	18,007,269	520,031	—	2,145,520	87.1	222,942,285	90,188,239
	計	1,562,812,320	1,557,984,950	581,250	0	4,246,120	99.7	15,494,946,788	15,276,389,529
西 部	現	288,391,300	286,962,512	332,388	—	1,096,400	99.5	4,830,017,265	4,810,923,473
	滞	1,969,439	900,518	342,620	—	726,301	45.7	81,268,054	22,127,837
	計	290,360,739	287,863,030	675,008	0	1,822,701	99.1	4,911,285,319	4,833,051,310
本 庁 税務課	現	—	—	—	—	—	—	—	—
	滞	—	—	—	—	—	—	—	—
	計	0	0	0	0	0	0	0	0
合 計	現	1,830,530,800	1,826,940,193	393,607	—	3,197,000	99.8	20,102,021,768	19,997,124,763
	滞	22,642,259	18,907,787	862,651	—	2,871,821	83.5	304,210,339	112,316,076
	計	1,853,173,059	1,845,847,980	1,256,258	0	6,068,821	99.6	20,406,232,107	20,109,440,839
2 年 度 合 計	現	2,031,180,900	2,009,094,070	21,254	—	22,065,576	98.9	20,300,080,998	20,178,263,261
	滞	5,428,824	1,625,585	1,052,756	—	2,750,483	29.9	341,926,884	130,556,770
	計	2,036,609,724	2,010,719,655	1,074,010	0	24,816,059	98.7	20,642,007,882	20,308,820,031

県 民 税				県 民 税 利 子 割					
欠 損 処 分 額 C	還 付 未 済 額 D	翌 年 度 繰 越 額 A-B-C+D	納 付 率 $\frac{B}{A}$	調 定 済 額 A	収 入 済 額 B	欠 損 処 分 額 C	還 付 未 済 額 D	翌 年 度 繰 越 額 A-B-C+D	納 付 率 $\frac{B}{A}$
円	円	円	%	円	円	円	円	円	%
—	—	85,803,213	99.4	154,369,206	154,369,206	—	—	—	100.0
21,637,209	—	111,116,837	40.5	—	—	—	—	—	—
21,637,209	0	196,920,050	98.6	154,369,206	154,369,206	0	0	0	100.0
—	—	19,093,792	99.6	9,972,822	9,972,822	—	—	—	100.0
4,027,752	—	55,112,465	27.2	—	—	—	—	—	—
4,027,752	0	74,206,257	98.4	9,972,822	9,972,822	0	0	0	100.0
—	—	—	—	—	—	—	—	—	—
—	—	—	—	—	—	—	—	—	—
0	0	0	0	0	0	0	0	0	0
—	—	104,897,005	99.5	164,342,028	164,342,028	—	—	—	100.0
25,664,961	—	166,229,302	36.9	—	—	—	—	—	—
25,664,961	0	271,126,307	98.5	164,342,028	164,342,028	0	0	0	100.0
—	—	121,817,737	99.4	182,147,081	182,147,081	—	—	—	100.0
26,440,041	—	184,930,073	38.2	—	—	—	—	—	—
26,440,041	0	306,747,810	98.4	182,147,081	182,147,081	0	0	0	100.0

16 調定収入状況

区 分	県 民 税 配 当 割						県民税株式等		
	調定済額 A	収入済額 B	欠 損 処 分 額 C	還 付 未 済 額 D	翌 年 度 繰 越 額 A-B-C+D	納付率 $\frac{B}{A}$	調定済額 A	収入済額 B	
	円	円	円	円	円	%	円	円	
東 部	現	630,960,442	630,960,442	-	-	-	100.0	584,427,757	584,427,757
	滞	-	-	-	-	-	-	-	-
	計	630,960,442	630,960,442	0	0	0	100.0	584,427,757	584,427,757
西 部	現	-	-	-	-	-	-	-	-
	滞	-	-	-	-	-	-	-	-
	計	0	0	0	0	0	0	0	0
本 庁 税務課	現	-	-	-	-	-	-	-	-
	滞	-	-	-	-	-	-	-	-
	計	0	0	0	0	0	0	0	0
合 計	現	630,960,442	630,960,442	-	-	-	100.0	584,427,757	584,427,757
	滞	-	-	-	-	-	-	-	-
	計	630,960,442	630,960,442	0	0	0	100.0	584,427,757	584,427,757
2 年 度 合 計	現	398,279,802	398,279,802	-	-	-	100.0	426,413,083	426,413,083
	滞	-	-	-	-	-	-	-	-
	計	398,279,802	398,279,802	0	0	0	100.0	426,413,083	426,413,083

譲渡所得割				法人の事業税					
欠損 処分額 C	還付 未済額 D	翌年度 繰越額 A-B-C+D	納付率 $\frac{B}{A}$	調定済額 A	収入済額 B	欠損 処分額 C	還付 未済額 D	翌年度 繰越額 A-B-C+D	納付率 $\frac{B}{A}$
円	円	円	%	円	円	円	円	円	%
-	-	-	100.0	14,097,775,800	14,092,457,114	-	-	5,318,686	100.0
-	-	-	-	194,189,677	175,524,163	883,500	-	17,782,014	90.4
0	0	0	100.0	14,291,965,477	14,267,981,277	883,500	0	23,100,700	99.8
-	-	-	-	2,316,588,800	2,311,817,273	1,271,800	-	3,499,727	99.8
-	-	-	-	6,075,761	916,779	8,500	-	5,150,482	15.1
0	0	0	0	2,322,664,561	2,312,734,052	1,280,300	0	8,650,209	99.6
-	-	-	-	-	-	-	-	-	-
-	-	-	-	-	-	-	-	-	-
0	0	0	0	0	0	0	0	0	0
-	-	-	100.0	16,414,364,600	16,404,274,387	1,271,800	-	8,818,413	99.9
-	-	-	-	200,265,438	176,440,942	892,000	-	22,932,496	88.1
0	0	0	100.0	16,614,630,038	16,580,715,329	2,163,800	0	31,750,909	99.8
-	-	-	100.0	15,076,348,200	14,816,343,646	0	-	260,004,554	98.3
-	-	-	-	30,647,568	2,772,184	4,528,200	-	23,347,184	9.0
0	0	0	100.0	15,106,995,768	14,819,115,830	4,528,200	0	283,351,738	98.1

18 調定収入状況

区 分	個 人 の 事 業 税						地 方		
	調定済額 A	収入済額 B	欠 損 処 分 額 C	還 付 未 済 額 D	翌 年 度 繰 越 額 A-B-C+D	納付率 $\frac{B}{A}$	調定済額 A	収入済額 B	
	円	円	円	円	円	%	円	円	
東 部	現	615,997,900	610,002,270	-	-	5,995,630	99.0	-	-
	滞	17,758,258	5,649,580	914,500	-	11,194,178	31.8	-	-
	計	633,756,158	615,651,850	914,500	0	17,189,808	97.1	0	0
西 部	現	154,994,600	153,394,100	-	-	1,600,500	99.0	-	-
	滞	5,185,580	1,003,544	-	-	4,182,036	19.4	-	-
	計	160,180,180	154,397,644	0	0	5,782,536	96.4	0	0
本 庁 税務課	現	-	-	-	-	-	-	16,546,061,490	16,546,061,490
	滞	-	-	-	-	-	-	-	-
	計	0	0	0	0	0	0	16,546,061,490	16,546,061,490
合 計	現	770,992,500	763,396,370	-	-	7,596,130	99.0	16,546,061,490	16,546,061,490
	滞	22,943,838	6,653,124	914,500	-	15,376,214	29.0	-	-
	計	793,936,338	770,049,494	914,500	0	22,972,344	97.0	16,546,061,490	16,546,061,490
2 年 度 合 計	現	700,195,900	687,001,600	-	-	13,194,300	98.1	14,745,070,273	14,745,070,273
	滞	18,660,724	5,220,941	3,574,345	-	9,865,438	28.0	-	-
	計	718,856,624	692,222,541	3,574,345	0	23,059,738	96.3	14,745,070,273	14,745,070,273

消費税				不動産取得税					
欠損 処分額 C	還付 未済額 D	翌年度 繰越額 A-B-C+D	納付率 $\frac{B}{A}$	調定済額 A	収入済額 B	欠損 処分額 C	還付 未済額 D	翌年度 繰越額 A-B-C+D	納付率 $\frac{B}{A}$
円	円	円	%	円	円	円	円	円	%
-	-	-	-	704,032,200	694,696,100	-	-	9,336,100	98.7
-	-	-	-	16,709,562	7,611,117	1,039,062	-	8,059,383	45.5
0	0	0	0	720,741,762	702,307,217	1,039,062	0	17,395,483	97.4
-	-	-	-	234,349,700	232,573,900	-	-	1,775,800	99.2
-	-	-	-	53,730,160	50,251,600	47,700	-	3,430,860	93.5
0	0	0	0	288,079,860	282,825,500	47,700	0	5,206,660	98.2
-	-	-	100.0	-	-	-	-	-	-
-	-	-	-	-	-	-	-	-	-
0	0	0	100.0	0	0	0	0	0	0
-	-	-	100.0	938,381,900	927,270,000	-	-	11,111,900	98.8
-	-	-	-	70,439,722	57,862,717	1,086,762	-	11,490,243	82.1
0	0	0	100.0	1,008,821,622	985,132,717	1,086,762	0	22,602,143	97.7
-	-	-	100.0	1,106,508,800	1,040,037,000	-	-	66,471,800	94.0
-	-	-	-	13,647,194	3,428,872	40,100	-	10,178,222	25.1
0	0	0	100.0	1,120,155,994	1,043,465,872	40,100	0	76,650,022	93.2

20 調定収入状況

区 分	県 た ば こ 税						ゴ ル フ		
	調定済額 A	収入済額 B	欠 損 処 分 額 C	還 付 未 済 額 D	翌 年 度 繰 越 額 A-B-C+D	納付率 $\frac{B}{A}$	調定済額 A	収入済額 B	
	円	円	円	円	円	%	円	円	
東 部	現	660,042,859	660,042,859	-	-	-	100.0	74,478,400	74,478,400
	滞	12,000	6,000	-	-	6,000	50.0	-	-
	計	660,054,859	660,048,859	0	0	6,000	100.0	74,478,400	74,478,400
西 部	現	601,169	601,169	-	-	-	100.0	21,279,000	21,279,000
	滞	-	-	-	-	-	-	-	-
	計	601,169	601,169	0	0	0	100.0	21,279,000	21,279,000
本 庁 税務課	現	-	-	-	-	-	-	-	-
	滞	-	-	-	-	-	-	-	-
	計	0	0	0	0	0	0	0	0
合 計	現	660,644,028	660,644,028	-	-	-	100.0	95,757,400	95,757,400
	滞	12,000	6,000	-	-	6,000	-	-	-
	計	660,656,028	660,650,028	0	0	6,000	100.0	95,757,400	95,757,400
2 年 度 合 計	現	612,993,110	612,981,110	-	-	12,000	100.0	88,714,200	88,714,200
	滞	-	-	-	-	-	-	0	0
	計	612,993,110	612,981,110	0	0	12,000	100.0	88,714,200	88,714,200

場 利 用 税				自動車税種別割 (～ R1. 9. 30 自動車税)					
欠 損 処 分 額 C	還 付 未 済 額 D	翌 年 度 繰 越 額 A-B-C+D	納 付 率 $\frac{B}{A}$	調 定 済 額 A	収 入 済 額 B	欠 損 処 分 額 C	還 付 未 済 額 D	翌 年 度 繰 越 額 A-B-C+D	納 付 率 $\frac{B}{A}$
円	円	円	%	円	円	円	円	円	%
—	—	—	100.0	5,985,840,600	5,976,305,719	—	—	9,534,881	99.8
—	—	—	—	24,271,487	8,074,170	4,022,705	—	12,174,612	33.3
0	0	0	100.0	6,010,112,087	5,984,379,889	4,022,705	0	21,709,493	99.6
—	—	—	100.0	1,997,150,200	1,994,507,922	—	—	2,642,278	99.9
—	—	—	—	5,432,428	2,073,936	282,974	—	3,075,518	38.2
0	0	0	100.0	2,002,582,628	1,996,581,858	282,974	0	5,717,796	99.7
—	—	—	—	—	—	—	—	—	—
—	—	—	—	—	—	—	—	—	—
0	0	0	0	0	0	0	0	0	0
—	—	0	100.0	7,982,990,800	7,970,813,641	0	—	12,177,159	99.8
—	—	—	—	29,703,915	10,148,106	4,305,679	—	15,250,130	34.2
0	0	0	100.0	8,012,694,715	7,980,961,747	4,305,679	0	27,427,289	99.6
—	—	—	100.0	8,053,893,500	8,042,174,298	118,600	—	11,600,602	99.9
—	—	—	—	31,460,731	9,802,793	3,443,525	—	18,214,413	31.2
0	0	0	100.0	8,085,354,231	8,051,977,091	3,562,125	0	29,815,015	99.6

22 調定収入状況

区 分	自 動 車 税 環 境 性 能 割						鉦		
	調定済額 A	収入済額 B	欠 損 処 分 額 C	還 付 未 済 額 D	翌 年 度 繰 越 額 A-B-C+D	納付率 $\frac{B}{A}$	調定済額 A	収入済額 B	
	円	円	円	円	円	%	円	円	
東 部	現	419,219,700	419,219,700	-	-	-	100.0	1,169,000	1,169,000
	滞	-	-	-	-	-	-	-	-
	計	419,219,700	419,219,700	0	0	0	100.0	1,169,000	1,169,000
西 部	現	-	-	-	-	-	-	-	-
	滞	-	-	-	-	-	-	-	-
	計	0	0	0	0	0	0	0	0
本 庁 税務課	現	-	-	-	-	-	-	-	-
	滞	-	-	-	-	-	-	-	-
	計	0	0	0	0	0	0	0	0
合 計	現	419,219,700	419,219,700	-	-	-	100.0	1,169,000	1,169,000
	滞	-	-	-	-	-	-	-	-
	計	419,219,700	419,219,700	0	0	0	100.0	1,169,000	1,169,000
2 年 度 合 計	現	429,423,500	429,423,500	-	-	-	100.0	1,153,400	1,153,400
	滞	-	-	-	-	-	-	-	-
	計	429,423,500	429,423,500	0	0	0	100.0	1,153,400	1,153,400

区 税				軽 油 引 取 税					
欠 損 処 分 額 C	還 付 未 済 額 D	翌 年 度 繰 越 額 A-B-C+D	納 付 率 $\frac{B}{A}$	調 定 済 額 A	収 入 済 額 B	欠 損 処 分 額 C	還 付 未 済 額 D	翌 年 度 繰 越 額 A-B-C+D	納 付 率 $\frac{B}{A}$
円	円	円	%	円	円	円	円	円	%
-	-	-	100.0	3,311,212,234	3,311,212,234	-	-	-	100.0
-	-	-	-	-	-	-	-	-	-
0	0	0	100.0	3,311,212,234	3,311,212,234	0	0	0	100.0
-	-	-	-	1,852,967,467	1,852,967,467	-	-	-	100.0
-	-	-	-	110,364	110,364	-	-	-	100.0
0	0	0	0	1,853,077,831	1,853,077,831	0	0	0	100.0
-	-	-	-	-	-	-	-	-	-
-	-	-	-	-	-	-	-	-	-
0	0	0	0	0	0	0	0	0	0
-	-	-	100.0	5,164,179,701	5,164,179,701	-	-	-	100.0
-	-	-	-	110,364	110,364	-	-	-	100.0
0	0	0	100.0	5,164,290,065	5,164,290,065	0	0	0	100.0
-	-	-	100.0	5,123,044,943	5,122,934,579	-	-	110,364	100.0
-	-	-	-	55,121,628	55,121,628	-	-	0	100.0
0	0	0	100.0	5,178,166,571	5,178,056,207	0	0	110,364	100.0

24 調定収入状況

区 分	狩 猟 税						小		
	調定済額 A	収入済額 B	欠 損 処 分 額 C	還 付 未 済 額 D	翌 年 度 繰 越 額 A-B-C+D	納付率 $\frac{B}{A}$	調定済額 A	収入済額 B	
	円	円	円	円	円	%	円	円	
東 部	現	6,328,700	6,328,700	-	-	-	100.0	44,059,998,801	43,941,848,472
	滞	-	-	-	-	-	-	496,556,089	305,060,538
	計	6,328,700	6,328,700	0	0	0	100.0	44,556,554,890	44,246,909,010
西 部	現	5,979,300	5,979,300	-	-	-	100.0	11,712,291,623	11,680,978,938
	滞	-	-	-	-	-	-	153,771,786	77,384,578
	計	5,979,300	5,979,300	0	0	0	100.0	11,866,063,409	11,758,363,516
本 庁 税務課	現	-	-	-	-	-	-	16,546,061,490	16,546,061,490
	滞	-	-	-	-	-	-	-	-
	計	0	0	0	0	0	0	16,546,061,490	16,546,061,490
合 計	現	12,308,000	12,308,000	-	-	-	100.0	72,318,351,914	72,168,888,900
	滞	-	-	-	-	-	-	650,327,875	382,445,116
	計	12,308,000	12,308,000	0	0	0	100.0	72,968,679,789	72,551,334,016
2 年 度 合 計	現	12,406,200	12,406,200	-	-	-	100.0	69,287,853,890	68,792,437,103
	滞	-	-	-	-	-	-	496,893,553	208,528,773
	計	12,406,200	12,406,200	0	0	0	100.0	69,784,747,443	69,000,965,876

計			
欠損 処分額 C	還付 未済額 D	翌年度 繰越額 A-B-C+D	納付率 $\frac{B}{A}$
円	円	円	%
61,219	—	118,089,110	99.7
29,017,007	—	162,478,544	61.4
29,078,226	0	280,567,654	99.3
1,604,188	—	29,708,497	99.7
4,709,546	—	71,677,662	50.3
6,313,734	0	101,386,159	99.1
—	—	—	100.0
—	—	—	—
0	0	0	100.0
1,665,407	—	147,797,607	99.8
33,726,553	—	234,156,206	58.8
35,391,960	0	381,953,813	99.4
139,854	—	495,276,933	99.3
39,078,967	—	249,285,813	42.0
39,218,821	0	744,562,746	98.9

26 調定収入状況

区 分	法定外普通税（核燃料税）						法定外目的税		
	調定済額 A	収入済額 B	欠 損 処 分 額 C	還 付 未 済 額 D	翌 年 度 繰 越 額 A-B-C+D	納付率 $\frac{B}{A}$	調定済額 A	収入済額 B	
	円	円	円	円	円	%	円	円	
東 部	現	748,238,400	748,238,400	-	-	-	100.0	135,744,445	97,056,515
	滞	-	-	-	-	-	-	-	-
	計	748,238,400	748,238,400	0	0	0	100.0	135,744,445	97,056,515
西 部	現	-	-	-	-	-	-	74,232,560	74,232,560
	滞	-	-	-	-	-	-	-	-
	計	0	0	0	0	0	0	74,232,560	74,232,560
本 庁 税務課	現	-	-	-	-	-	-	-	-
	滞	-	-	-	-	-	-	-	-
	計	0	0	0	0	0	0	0	0
合 計	現	748,238,400	748,238,400	-	-	-	100.0	209,977,005	171,289,075
	滞	-	-	-	-	-	-	-	-
	計	748,238,400	748,238,400	0	0	0	100.0	209,977,005	171,289,075
2 年 度 合 計	現	747,020,400	747,020,400	-	-	-	100.0	161,383,079	161,383,079
	滞	-	-	-	-	-	-	-	-
	計	747,020,400	747,020,400	0	0	0	100.0	161,383,079	161,383,079

(産業廃棄物減量税)				合 計					
欠 損 処 分 額 C	還 付 未 済 額 D	翌 年 度 繰 越 額 A-B-C+D	納 付 率 $\frac{B}{A}$	調定済額 A	収入済額 B	欠 損 処 分 額 C	還 付 未 済 額 D	翌 年 度 繰 越 額 A-B-C+D	納 付 率 $\frac{B}{A}$
円	円	円	%	円	円	円	円	円	%
—	—	38,687,930	71.5	44,943,981,646	44,787,143,387	61,219	—	156,777,040	99.7
—	—	—	—	496,556,089	305,060,538	29,017,007	—	162,478,544	61.4
0	0	38,687,930	71.5	45,440,537,735	45,092,203,925	29,078,226	0	319,255,584	99.2
—	—	—	100.0	11,786,524,183	11,755,211,498	1,604,188	—	29,708,497	99.7
—	—	—	—	153,771,786	77,384,578	4,709,546	—	71,677,662	50.3
0	0	0	100.0	11,940,295,969	11,832,596,076	6,313,734	0	101,386,159	99.1
—	—	—	—	16,546,061,490	16,546,061,490	—	—	—	100.0
—	—	—	—	—	—	—	—	—	—
0	0	0	0	16,546,061,490	16,546,061,490	0	0	0	100.0
—	—	38,687,930	81.6	73,276,567,319	73,088,416,375	1,665,407	—	186,485,537	99.7
—	—	—	—	650,327,875	382,445,116	33,726,553	—	234,156,206	58.8
0	0	38,687,930	81.6	73,926,895,194	73,470,861,491	35,391,960	0	420,641,743	99.4
—	—	—	100.0	70,196,257,369	69,700,840,582	139,854	—	495,276,933	99.3
—	—	—	—	496,893,553	208,528,773	39,078,967	—	249,285,813	42.0
0	0	0	100.0	70,693,150,922	69,909,369,355	39,218,821	0	744,562,746	98.9

28 調定収入状況

区 分	地 方 法 人 特 別 税						特 別 法 人		
	調定済額 A	収入済額 B	欠 損 処 分 額 C	還 付 未 済 額 D	翌 年 度 繰 越 額 A-B-C+D	納付率 $\frac{B}{A}$	調定済額 A	収入済額 B	
	円	円	円	円	円	%	円	円	
東 部	現	35,623,100	35,133,147	—	—	489,953	98.6	6,571,562,200	6,570,044,571
	滞	60,478,666	51,162,480	401,500	—	8,914,686	84.6	6,300,800	6,137,800
	計	96,101,766	86,295,627	401,500	0	9,404,639	89.8	6,577,863,000	6,576,182,371
西 部	現	7,483,100	6,164,400	549,400	—	769,300	82.4	921,161,300	920,526,027
	滞	4,261,748	207,284	2,700	—	4,051,764	4.9	244,891	233,137
	計	11,744,848	6,371,684	552,100	0	4,821,064	54.3	921,406,191	920,759,164
本 庁 税務課	現	—	—	—	—	—	—	—	—
	滞	—	—	—	—	—	—	—	—
	計	0	0	0	0	0	0	0	0
合 計	現	43,106,200	41,297,547	549,400	—	1,259,253	95.8	7,492,723,500	7,490,570,598
	滞	64,740,414	51,369,764	404,200	—	12,966,450	79.3	6,545,691	6,370,937
	計	107,846,614	92,667,311	953,600	0	14,225,703	85.9	7,499,269,191	7,496,941,535
2 年 度 合 計	現	3,556,033,100	3,505,415,402	0	—	50,617,698	98.6	2,866,281,600	2,817,008,652
	滞	18,460,732	1,883,916	2,443,600	—	14,133,216	10.2	0	0
	計	3,574,493,832	3,507,299,318	2,443,600	0	64,750,914	98.1	2,866,281,600	2,817,008,652

事業税				
欠損 処分額 C	還付 未済額 D	翌年度 繰越額 A-B-C+D	納付率 $\frac{B}{A}$	
円	円	円	%	
-	-	1,517,629	100.0	
-	-	163,000	97.4	
0	0	1,680,629	100.0	
0	-	635,273	99.9	
700	-	11,054	95.2	
700	0	646,327	99.9	
-	-	-	-	
-	-	-	-	
0	0	0	0	
-	-	2,152,902	100.0	
700	0	174,054	97.3	
700	0	2,326,956	100.0	
-	-	49,272,948	98.3	
-	-	0	-	
0	0	49,272,948	98.3	

第3 課 税 状 況

1	個人の県民税	32
2	法人の県民税	34
3	県民税利子割	36
4	県民税配当割	37
5	県民税株式等譲渡所得割	37
6	個人の事業税	38
7	法人の事業税	44
8	地方消費税	57
9	不動産取得税	58
10	県たばこ税	70
11	ゴルフ場利用税	71
12	自動車税環境性能割	73
13	自動車税種別割	80
14	鉦区税	87
15	狩猟税	87
16	軽油引取税	88
17	法定外普通税（核燃料税）	90
18	法定外目的税（産業廃棄物減量税）	90
19	島根県の独自課税	91

1 個人の県民税

区分 市町村名	推計人口 (3.10.1) A	納税義務者数 (3.6.1)				人口に対する課税 人員の割合 B/A	調 現年度課税分 C
		均等割 のみ	所得割 のみ	均等割と 所得割	計 B		
	人	人	人	人	人	%	円
松江市	202,280	7,633	0	95,283	102,916	50.9	6,848,549,740
浜田市	53,676	3,110	0	23,322	26,432	49.2	1,484,476,600
出雲市	172,871	11,277	0	80,484	91,761	53.1	5,569,507,822
益田市	44,366	2,792	0	19,620	22,412	50.5	1,235,753,118
大田市	32,299	2,063	0	13,950	16,013	49.6	832,829,747
安来市	36,420	2,370	0	16,640	19,010	52.2	999,668,458
江津市	22,471	1,331	0	10,022	11,353	50.5	603,007,300
雲南市	35,303	2,341	0	16,086	18,427	52.2	925,915,270
市計	599,686	32,917	0	275,407	308,324	51.4	18,499,708,055
奥出雲町	11,611	896	0	4,828	5,724	49.3	250,248,500
飯南町	4,502	390	0	1,710	2,100	46.6	86,527,273
川本町	3,187	270	0	1,183	1,453	45.6	70,368,300
美郷町	4,229	280	0	1,621	1,901	45.0	93,101,300
邑南町	9,993	702	0	4,046	4,748	47.5	236,752,300
津和野町	6,763	572	0	2,613	3,185	47.1	136,545,900
吉賀町	5,897	420	0	2,384	2,804	47.5	137,182,700
海士町	2,292	143	0	951	1,094	47.7	62,814,600
西ノ島町	2,741	162	0	1,280	1,442	52.6	82,632,500
知夫村	623	41	0	272	313	50.2	18,373,000
隠岐の島町	13,283	775	0	6,112	6,887	51.8	427,767,340
町村計	65,121	4,651	0	27,000	31,651	48.6	1,602,313,713
合計	664,807	37,568	0	302,407	339,975	51.1	20,102,021,768
R2年度合計	666,941	37,907	0	303,186	341,093	51.1	20,300,080,998

定 額		払 込 額	収 入 歩 合
滞納繰越分	計 D		
円	円	円	%
79,356,677	6,927,906,417	6,853,955,171	98.9
41,664,217	1,526,140,817	1,484,878,066	97.3
111,217,026	5,680,724,848	5,564,780,387	98.0
8,098,497	1,243,851,615	1,237,906,835	99.5
15,651,295	848,481,042	832,025,775	98.1
16,754,742	1,016,423,200	1,001,104,193	98.5
8,821,396	611,828,696	604,406,471	98.8
6,354,877	932,270,147	926,191,290	99.3
287,918,727	18,787,626,782	18,505,248,188	98.5
2,072,013	252,320,513	250,320,813	99.2
840,611	87,367,884	86,659,800	99.2
1,054,438	71,422,738	70,402,984	98.6
905,940	94,007,240	93,018,415	98.9
2,087,356	238,839,656	236,936,249	99.2
359,608	136,905,508	136,423,386	99.6
2,625,307	139,808,007	137,053,129	98.0
1,041,168	63,855,768	63,103,927	98.8
1,829,929	84,462,429	83,020,144	98.3
219,224	18,592,224	18,424,809	99.1
3,256,018	431,023,358	428,828,995	99.5
16,291,612	1,618,605,325	1,604,192,651	99.1
304,210,339	20,406,232,107	20,109,440,839	98.5
341,926,884	20,642,007,882	20,308,820,031	98.4

2 法人の県民税

(1) 税額等に関する調

区 分	確定法人税割額				確定法人税割額に 対応する前年度分 の中間申告額		確定申告が翌 年度になる中 間申告額		確定申告期限 が翌年度とな る見込納付額		既還 付請求 利率が 過大で ある合 納付額⑥	中間納付額 の歳出還 付額					
	事業年度数		税額		事業 年度 数	税額 ③	事業 年度 数	税額 ④	事業 年度 数	税額 ⑤		収入した 前年度に のもの⑦	当該年度に 収入した もの				
	確定申 告の あった もの	確定申 告の うち 決定し たもの	確定申 告の あった もの ①	確定申 告の うち 決定し たもの ②													
			千円	千円		千円		千円		千円		千円					
普通法人	分割	本県本店分	527	0	0	114,874	0	0	146	29,819	166	44,936	0	0	-	1,123	-
		うち連結分	12	0	0	3,726	0	0	9	982	9	1,879	0	0	-	43	-
	他県本店分	2,039	0	2	348,148	0	72	1,041	88,559	1,086	131,944	29	9,203	-	14,720	-	
		うち連結分	272	0	0	79,256	0	0	216	28,379	269	44,097	23	8,372	-	10,902	-
	県内法人	10,286	28	4	349,129	8	127	1,491	97,493	1,739	146,239	4	26	-	6,312	-	
		うち連結分	55	0	0	179,751	0	0	30	62,876	28	90,822	1	9	-	779	-
	計	12,852	28	6	812,151	8	199	2,678	215,871	2,991	323,119	33	9,229	0	22,155	0	
	うち連結分	339	0	0	262,733	0	0	255	92,237	306	136,798	24	8,381	0	11,724	0	
	特別法人	645	1	1	25,092	-	2	-	-	-	-	1	309	-	-	-	
	うち連結分	-	-	-	-	-	-	-	-	-	-	-	-	-	-	-	
公益法人等 寮等のみを有する法人 人格なき社団等 清算法人 特定信託 法人課税信託	529	1	-	1,465	-	-	-	-	-	-	-	-	-	-	-		
204	-	-	61	-	-	-	-	-	-	-	-	-	-	-	-		
133	-	-	37	-	-	-	-	-	1	18	-	-	-	-	-		
-	-	-	-	-	-	-	-	-	-	-	-	-	-	-	-		
-	-	-	-	-	-	-	-	-	-	-	-	-	-	-	-		
合計	14,363	30	7	838,806	8	201	2,678	215,871	2,992	323,137	34	9,538	0	22,155	0		
うち連結分	339	0	0	262,733	0	0	255	92,237	306	136,798	24	8,381	0	11,724	0		
2年度合計	14,317	31	20	1,600,296	5	568	2,749	692,264	2,732	218,343	20	3,260	0	51,737	0		

(2) 資本金別法人税割額等に関する調

資本金階級別	区 分	法 人		課税標準となる 法人税額又は個 別帰属法人税額		算出法人 税割額①		道府県民税の 特定寄付金 税額控除額②
		数	うち連結申 告法人数	千円	千円	千円	千円	
300万円未満		2,642	3	863,003	5,269	15,851	-	千円
300万円以上1,000万円未満		6,162	6	3,024,475	-	38,094	12	
1,000万円		1,367	8	2,003,429	7,951	37,763	-	
1,000万円超5,000万円未満		1,452	23	6,930,780	764,325	128,660	571	
5,000万円以上1億円未満		283	11	2,519,475	139,780	70,507	-	
1億円		33	7	983,655	137,714	50,101	-	
1億円超10億円未満		73	6	10,675,497	9,203,297	236,262	57	
10億円		-	-	-	-	4,754	-	
10億円超50億円未満		7	1	612,678	-	34,727	43	
50億円		-	-	-	-	1,957	-	
50億円超100億円未満		1	-	-	-	X	-	
100億円以上		2	-	4,091,301	-	X	-	
保険業法に規定する相互会社		-	-	-	-	19,013	-	
計		12,022	65	31,704,293	10,258,336	841,333	683	
内訳	県内法人	11,489	53	22,181,953	10,002,948	360,505	683	
	分割法人	533	12	9,522,340	255,388	480,828	-	

現事業 年度分 調定額 ①+②- ③+④+ ⑤+⑥+ ⑦ ⑧	過事業 年度分 調定額 ⑨	法人税 割調定 額 ⑧+⑨ ⑩	均 等 割						均等割		合 計 ⑩+⑪	当該年度 に発生し た歳出還 付額 ⑫	うち利子 割にかか る額 ⑬	⑬の 件数	
			納 税 義 務 者 数						調 定 額 ⑪	うち超 過課税 相当額					
			資本金等の額												
			総数	50億 円超	10億 円超 50億 円以下	1億 円超 10億 円以下	1,000万 円超 1億 円以下	左記 以外							
千円	千円	千円							千円		千円		千円		
131,114	1,667	132,781	525	4	1	32	211	277	26,212	1,253	158,993	-	-	-	-
4,666	-	4,666	12	1	1	2	7	1	2,137	102	6,803	-	-	-	-
415,528	15,504	431,032	2,015	291	175	324	575	650	479,347	22,827	910,379	-	-	-	-
114,248	10,901	125,149	264	100	38	54	39	33	144,297	6,872	269,446	-	-	-	-
404,340	2,830	407,170	10,129	1	3	87	1,428	8,610	278,155	13,204	685,325	-	-	-	-
208,485	0	208,485	53	-	1	14	25	13	3,888	184	212,373	-	-	-	-
950,982	20,001	970,983	12,669	296	179	443	2,214	9,537	783,714	37,284	1,754,697	9,868	-	-	-
327,399	10,901	338,300	329	101	40	70	71	47	150,322	7,158	488,622	6,007	-	-	-
25,403	118	25,521	626	8	6	29	86	497	30,241	1,433	55,762	-	-	-	-
0	-	0	0	-	-	-	-	-	-	-	0	-	-	-	-
1,465	21	1,486	1,955	1	-	-	3	1,951	12,530	595	14,016	-	-	-	-
-	-	-	0	-	-	-	-	-	-	-	0	-	-	-	-
61	5	66	203	-	-	-	2	201	4,345	207	4,411	-	-	-	-
55	-	55	142	-	1	-	13	128	1,590	121	1,645	-	-	-	-
0	-	0	-	-	-	-	-	-	-	-	0	-	-	-	-
0	-	0	-	-	-	-	-	-	-	-	0	-	-	-	-
977,966	20,145	998,111	15,595	305	186	472	2,318	12,314	832,420	39,640	1,830,531	9,938	-	-	-
327,399	10,901	338,300	329	101	40	70	71	47	150,322	7,158	488,622	6,007	-	-	-
1,181,940	16,529	1,198,469	15,502	304	186	478	2,360	12,174	832,712	39,651	2,031,181	7,575	-	-	-

外国関係会社等に係る控除対象所得税額等相当額又は個別控除対象所得税額等相当額の控除額③	外国税額 控除等④	仮装経理 に基づく 控除額⑤	利子割額の 控除額⑥	租税条約の 実施に係る 控除額⑦	差引法人税割額		うち超過 課税相当額	
					①-②-③-④-⑤-⑥-⑦	うち連結分	うち超過 課税相当額	うち連結分
- 千円	- 千円	- 千円	- 千円	- 千円	15,851 千円	52 千円	4,605 千円	- 千円
-	-	-	-	-	38,082	88	7,127	39
-	-	-	-	-	37,763	920	12,866	371
-	55	-	-	360	127,674	16,449	49,984	7,196
-	177	-	-	-	70,330	5,347	30,086	2,368
-	-	-	-	-	50,101	5,323	22,191	2,360
-	11	-	-	-	236,194	173,102	105,731	76,930
-	-	-	-	-	4,754	359	2,112	159
-	19	-	-	-	34,665	8,683	15,318	3,858
-	-	-	-	-	1,957	323	869	143
-	X	-	-	-	X	1,454	15,587	646
-	X	-	-	-	X	42,813	74,064	19,027
-	23	-	-	-	18,990	7,832	8,432	3,481
0	1,521	0	0	360	838,769	262,745	348,972	116,578
-	176	-	-	360	359,286	179,752	-	-
-	1,345	-	-	-	479,483	82,993	-	-

3 県民税利子割

(1) 利子割額に関する調

		税 額 (千円)	課税支払額 (千円)	非課税支払額 (千円)	左のうち非居住 者に係る額 (千円)	納入申告書数 (枚)
公社債利子等	特定公社債以外の公社債の利子	251	5,128	114	0	
	銀行預金利子	83,575	1,687,171	26,346	0	
	銀行以外の金融機関の預貯金利子	33,518	695,129	25,864	261	
	勤務先預金等の利子	25,157	503,407	947	81	
	合同運用信託の収益の分配	0	0	0	0	
	公社債投資信託のうち公募公社債投資信託以外の収益の分配	0	0	0	0	
	郵便貯金利子	0	31	0	0	
	国外一般公社債等の利子等	0	0	0	0	
	財形貯蓄契約に係る生命保険等の差益	574	11,490	1,497	0	
私運の 募用 投資 公投資 社投資 債信託 等分配 等	私募公社債等運用 投資信託の収益の分配	0	0	0	0	
	特定目的信託の社債的 受益証券の収益の分配	0	0	0	0	
	国外私募公社債等運用 投資信託等の収益の分配	0	0	0	0	
金融類 似商品	懸賞金付預貯金等の懸賞金等	139	2,789			
	定期積金の給付補てん金	2,087	44,462			
	掛金の給付補てん金	0	0			
	抵当証券の利息	0	0			
	貴金属等の売戻し 条件付売買契約の利益	0	0			
	外貨建預貯金等の為替差益	0	0			
	一時払養老保険・ 一時払損害保険等の差益	19,040	388,764			
小 計	21,266	436,015	12	0		
そ の 他	1	28	0	0		
合 計	164,342	3,338,399	54,780	342	2,180	

(2) 利子割の特別徴収義務者等に関する調

(単位：人、件)

区 分	特別徴収義務者数	営 業 所 数
銀行等	5	34
信用金庫等	4	24
農林中央金庫等	5	30
証券会社	1	2
保険会社等	9	13
社内預金実施企業	8	9
その他の金融機関等	1	1
合 計	33	113

4 県民税配当割

配当割に関する調

	税 額 (千円)	支払金額			納入申告者数 (枚)
		課税分 (千円)	還付税額分 (千円)	非課税等分 (千円)	
上場株式等の配当等	155,408	3,108,693		2,982,683	
投資信託でその設定に係る 受益権の募集が公募によ 行われたものの収益の配分	10,429	209,924		1,766,694	
特定投資法人の投資口の配当等	2	38		0	
特定目的信託の社債的受益証券の 剰余金の配分のうち公募のもの	0	0		0	
特定公社債の利子・特定 口座外の割引債の償還金	2,649	53,027		302,713	
源泉徴収選択口座内配当等	462,472	10,492,874	1,244,768	1,521,847	
合 計	630,960	13,864,556	1,244,768	6,573,937	5,887

5 県民税株式等譲渡所得割

株式等譲渡所得割に関する調

種 類	税 額 (千円)	支払金額			納入申告書数 (枚)
		課税分 (千円)	還付税額分 (千円)	非課税等分 (千円)	
特定株式等譲渡所得	584,428	15,617,513	3,928,205	0	272

6 個人の事業税

(1) 第1種事業に関する調

種 別	課 税 人 員			所 得 金 額			事 業 主 除 額 ②	差 引 課 税 所 得 金 額 ①-②
	所得税 課税者	所得税 失格者	計	所 得 税 者	所得税 失格者	計 ①		
	人	人	人	千円	千円	千円	千円	千円
物品販売業	473	37	510	2,342,874	153,823	2,496,697	1,468,612	1,028,085
保険業	—	—	0	—	—	0	—	0
金銭貸付業	1	—	1	X	—	X	2,900	X
物品貸付業	9	—	9	42,527	—	42,527	26,100	16,427
不動産貸付業	996	23	1,019	6,571,577	78,270	6,649,847	2,927,073	3,722,774
製造業	269	13	282	1,479,551	44,838	1,524,389	804,269	720,120
電気供給業	4	—	4	24,495	—	24,495	11,600	12,895
土石採取業	—	—	0	—	—	0	—	0
電気通信事業	2	—	2	X	—	X	5,800	X
運送業	110	10	120	481,688	41,415	523,103	345,100	178,003
運送取扱業	2	—	2	X	—	X	5,800	X
船舶定係場業	—	—	0	—	—	0	—	0
倉庫業	—	—	0	—	—	0	—	0
駐車場業	18	1	19	X	X	68,670	54,617	14,053
請負業	1,643	95	1,738	8,994,493	379,359	9,373,852	5,002,269	4,371,583
印刷業	5	—	5	20,633	—	20,633	14,500	6,133
出版業	—	—	0	—	—	0	—	0
写真業	10	4	14	48,585	15,441	64,026	40,600	23,426
席貸業	—	—	0	—	—	0	—	0
旅館業	10	—	10	48,233	—	48,233	29,000	19,233
料理店業	33	5	38	154,721	17,748	172,469	103,917	68,552
飲食店業	168	17	185	808,813	66,675	875,488	527,560	347,928
周旋業	8	—	8	50,623	—	50,623	23,200	27,423
代理業	53	31	84	211,818	154,891	366,709	241,184	125,525
仲立業	8	—	8	51,805	—	51,805	23,200	28,605
問屋業	3	—	3	12,136	—	12,136	8,700	3,436
両替業	—	—	0	—	—	0	—	0
公衆浴場業	—	—	0	—	—	0	—	0
演劇興行業	—	2	2	—	X	X	5,800	X
遊技場業	1	—	1	X	—	X	2,900	X
遊覧所業	—	—	0	—	—	0	—	0
商品取引業	—	—	0	—	—	0	—	0
不動産売買業	8	—	8	116,979	—	116,979	22,475	94,504
広告業	6	1	7	X	X	30,010	20,300	9,710
興信所業	1	—	1	X	—	X	2,900	X
案内業	1	—	1	X	—	X	1,692	X
冠婚葬祭業	5	—	5	21,758	—	21,758	14,500	7,258
計	3,847	239	4,086	21,603,131	968,402	22,571,533	11,736,568	10,834,965
2年度計	3,622	198	3,820	20,525,015	766,258	21,291,273	10,974,833	10,316,440

(2) 第2種事業に関する調

種 別	課 税 人 員			所 得 金 額			事 業 主 除 額 ②	差 引 課 税 所 得 金 額 ①-②
	所得税 課税者	所得税 失格者	計	所 得 税 者	所得税 失格者	計 ①		
	人	人	人	千円	千円	千円	千円	千円
畜産業	3	—	3	X	—	X	8,700	X
水産業	9	1	10	X	X	X	29,000	X
薪炭製造業	—	—	0	—	—	0	—	0
計	12	1	13	X	X	197,551	37,700	159,851
2年度計	22	3	25	179,445	24,966	204,411	72,500	131,911

(3) 第3種事業に関する調

種 別	課 税 人 員			所 得 金 額			事 業 主 額 控 除 ②	差 引 課 税 所 得 金 額 ①-②
	所得税 課税者	所得税 失格者	計	所得税 課税者	所得税 失格者	計 ①		
	人	人	人	千円	千円	千円	千円	千円
医 業	53	3	56	549,299	25,945	575,244	162,400	412,844
歯 科 医 業	18	2	20	X	X	136,385	58,000	78,385
薬 剤 師 業	1	—	1	X	—	X	2,900	X
あん摩等の事業	14	2	16	X	X	81,924	46,400	35,524
獣 医 業	17	1	18	X	X	148,017	50,025	97,992
装 蹄 師 業	—	—	0	—	—	0	—	0
弁 護 士 業	31	6	37	523,261	33,743	557,004	107,300	449,704
司 法 書 士 業	42	11	53	356,164	54,271	410,435	153,700	256,735
行 政 書 士 業	11	2	13	X	X	69,907	36,975	32,932
公 証 人 業	2	—	2	X	—	X	5,800	X
弁 理 士 業	—	1	1	—	X	X	2,900	X
税 理 士 業	29	57	86	408,496	469,373	877,869	247,225	630,644
公認会計士業	2	4	6	X	36,591	X	17,400	X
計 理 士 業	—	—	0	—	—	0	—	0
社会保険労務士業	14	9	23	108,304	52,991	161,295	66,700	94,595
コンサルタント業	44	18	62	250,377	81,818	332,195	174,001	158,194
設計監督者業	62	41	103	367,067	263,175	630,242	297,250	332,992
不動産鑑定業	6	3	9	110,354	41,351	151,705	26,100	125,605
デザイン業	15	8	23	69,107	39,485	108,592	66,700	41,892
諸 芸 師 匠 業	45	11	56	194,858	41,716	236,574	162,400	74,174
理 容 業	51	17	68	216,780	57,336	274,116	197,200	76,916
美 容 業	170	26	196	769,402	104,755	874,157	563,809	310,348
クリーニング業	7	2	9	X	X	35,763	26,100	9,663
公衆浴場業	—	—	0	—	—	0	—	0
歯科衛生士業	—	—	0	—	—	0	—	0
歯科技工士業	18	1	19	X	X	96,280	53,650	42,630
測 量 士 業	14	10	24	73,269	63,770	137,039	68,875	68,164
土地家屋調査士業	30	19	49	311,382	95,874	407,256	141,375	265,881
海事代理士業	—	—	0	—	—	0	—	0
印刷製版業	1	—	1	X	—	X	2,900	X
計	697	254	951	4,905,354	1,503,569	6,408,923	2,738,085	3,670,838
2 年 度 計	693	183	876	4,499,961	1,103,557	5,603,518	2,508,508	3,095,010

(4) 分割個人の所得金額

区 分	本 県 本 店 分				他 県 本 店 分	
	課 税 人 員	課 税 標 準 額			課 税 人 員	分割を受けた 課税標準額
		当該県分	他の県分	計		
	人	千円	千円	千円	人	千円
第 1 種 事 業	6	11,043	13,018	24,061	7	9,940
第 2 種 事 業	—	—	—	—	—	—
第 3 種 事 業	—	—	—	—	4	11,647
計	6	11,043	13,018	24,061	11	21,587
2 年 度 計	3	X	X	X	3	X

40 課税状況

(5) 事業専従者に関する調

区 分	青 色 申 告				白
	納 税 者 数 ①	左のうち専従者 控除を受けた 税者数 ②	専 従 者 数 ③	給 与 額 ④	納 税 者 数 ⑤
	人	人	人	千円	人
第 1 種 事 業	3,642	1,260	1,494	2,972,981	444
第 2 種 事 業	13	7	10	28,211	—
第3種 事 業 { あん摩業等以外 { あん摩業等	886	343	378	1,282,028	49
	15	7	10	15,670	1
計	4,556	1,617	1,892	4,298,890	494
2 年 度 計	4,237	1,573	1,854	4,286,481	484

(6) 所得階層別に関する調

区 分	300 万円以下		300 万円超 310 万円以下		310 万円超 320 万円以下		320 万円超 330 万円以下			
	人 員	所得金額	人 員	所得金額	人 員	所得金額	人 員	所得金額		
	人	千円	人	千円	人	千円	人	千円		
第一種 事業	所得税課税者	147	432,770	160	486,752	150	470,844	131	420,427	
	所得税失格者	16	47,102	14	42,767	17	51,440	21	63,146	
	計	163	479,872	174	529,519	167	522,284	152	483,573	
第二種 事業	所得税課税者	1	X	—	—	1	X	—	—	
	所得税失格者	—	—	—	—	—	—	—	—	
	計	1	X	0	0	1	X	0	0	
第三種 事業	以外のもの { あん摩業等	所得税課税者	21	61,844	33	98,672	15	47,317	23	74,891
		所得税失格者	11	32,619	16	48,732	6	19,059	12	38,944
		計	32	94,463	49	147,404	21	66,376	35	113,835
	あん摩業等	所得税課税者	1	X	—	—	—	—	1	X
		所得税失格者	—	—	—	—	—	—	—	—
計	1	X	0	0	0	0	1	X		
小 計	33	97,406	49	147,404	21	66,376	36	X		
合計	所得税課税者	170	500,518	193	585,424	166	X	155	X	
	所得税失格者	27	79,721	30	91,499	23	70,499	33	102,090	
	計	197	580,239	223	676,923	189	X	188	X	

色 申 告			計			
左のうち専従者 控除を受けた納 税者数 ⑥	専従者数 ⑦	控 除 額 ⑧	納 税 者 数 (①+⑤)	左のうち専従者 控除を受けた納 税者数 (②+⑥)	専 従 者 数 (③+⑦)	給与(控除) 額 (④+⑧)
人	人	千円	人	人	人	千円
51	56	41,760	4,086	1,311	1,550	3,014,741
—	—	—	13	7	10	28,211
3	16	8,000	935	346	394	1,290,028
—	—	—	16	7	10	15,670
54	72	49,760	5,050	1,671	1,964	4,348,650
53	56	42,840	4,721	1,626	1,910	4,329,321

330 万円超 340 万円以下		340 万円超 350 万円以下		350 万円超 360 万円以下		360 万円超 370 万円以下		370 万円超 380 万円以下	
人 員	所得金額	人 員	所得金額	人 員	所得金額	人 員	所得金額	人 員	所得金額
人	千円	人	千円	人	千円	人	千円	人	千円
143	475,187	108	372,631	119	419,422	102	370,616	95	354,998
11	35,117	8	27,628	14	49,719	8	26,438	9	30,545
154	510,304	116	400,259	133	469,141	110	397,054	104	385,543
—	—	—	—	—	—	—	—	—	—
—	—	—	—	—	—	—	—	—	—
0	0	0	0	0	0	0	0	0	0
32	107,021	24	82,849	28	99,567	20	73,076	13	47,323
14	46,061	6	20,632	6	20,302	6	21,905	9	31,994
46	153,082	30	103,481	34	119,869	26	94,981	22	79,317
1	X	—	—	—	—	1	X	—	—
—	—	—	—	—	—	—	—	1	X
1	X	0	0	0	0	1	X	1	X
47	X	30	103,481	34	119,869	27	X	23	X
176	X	132	455,480	147	518,989	123	X	108	402,321
25	81,178	14	48,260	20	70,021	14	48,343	19	X
201	X	146	503,740	167	589,010	137	X	127	X

(6) 所得階層別に関する調 (前頁からの続き)

区 分	380 万円超 390 万円以下		390 万円超 400 万円以下		400 万円超 500 万円以下		500 万円超 600 万円以下		
	人 員	所得金額	人 員	所得金額	人 員	所得金額	人 員	所得金額	
	人	千円	人	千円	人	千円	人	千円	
第一種事業	所得税課税者	92	354,144	127	499,232	794	3,536,419	516	2,816,220
	所得税失格者	10	38,519	6	23,692	55	237,030	28	148,036
	計	102	392,663	133	522,924	849	3,773,449	544	2,964,256
第二種事業	所得税課税者	—	—	—	—	—	—	1	X
	所得税失格者	—	—	—	—	1	X	—	—
	計	0	0	0	0	1	X	1	X
第三種事業 あ以外のもの あん摩業等	所得税課税者	15	57,869	17	67,199	116	515,513	77	414,037
	所得税失格者	7	26,946	7	24,644	37	166,053	36	190,408
	計	22	84,815	24	91,843	153	681,566	113	604,445
第三種事業 あん摩業等	所得税課税者	—	—	—	—	4	X	1	X
	所得税失格者	—	—	—	—	1	X	—	—
	計	0	0	0	0	5	22,403	1	X
小 計	22	84,815	24	91,843	158	703,969	114	X	
合計	所得税課税者	107	412,013	144	566,431	914	X	595	X
	所得税失格者	17	65,465	13	48,336	94	X	64	338,444
	計	124	477,478	157	614,767	1,008	X	659	X

(7) 減免に関する調

区 分	人 員	所 得 金 額	減 免 額	
	人	千円	千円	
第1種事業	天災に よる者	1	X	X
	公私の扶助を受ける者	—	—	—
	その他	32	X	X
計	33	187,364	99	
第2種事業	天災に よる者	—	—	—
	公私の扶助を受ける者	—	—	—
	その他	—	—	—
計	0	0	0	
第三種事業 あ以外のもの	天災に よる者	—	—	—
	公私の扶助を受ける者	—	—	—
	その他	5	19,429	8
計	5	19,429	8	
第三種事業 あん摩業等	天災に よる者	—	—	—
	公私の扶助を受ける者	—	—	—
	その他	—	—	—
計	0	0	0	
合 計	天災に よる者	1	X	X
	公私の扶助を受ける者	0	0	0
	その他	37	X	X
計	38	206,793	107	

600 万円超 700 万円以下		700 万円超 1,000 万円以下		1,000 万円超		合 計	
人 員	所 得 金 額	人 員	所 得 金 額	人 員	所 得 金 額	人 員	所 得 金 額
人	千円	人	千円	人	千円	人	千円
378	2,427,860	494	4,022,553	291	4,143,056	3,847	21,603,131
13	85,032	5	35,894	4	26,297	239	968,402
391	2,512,892	499	4,058,447	295	4,169,353	4,086	22,571,533
—	—	3	18,280	6	163,861	12	X
—	—	—	—	—	—	1	X
0	0	3	18,280	6	163,861	13	197,551
51	330,523	96	789,448	102	1,964,196	683	4,831,345
20	128,516	34	275,055	25	403,784	252	1,495,654
71	459,039	130	1,064,503	127	2,367,980	935	6,326,999
4	25,801	—	—	1	X	14	X
—	—	—	—	—	—	2	X
4	25,801	0	0	1	X	16	81,924
75	484,840	130	1,064,503	128	X	951	6,408,923
433	2,784,184	593	4,830,281	400	X	4,556	26,701,867
33	213,548	39	310,949	29	430,081	494	2,476,140
466	2,997,732	632	5,141,230	429	X	5,050	29,178,007

7 法人の事業税

(1) 税額等に関する調

区 分	現 事 業										
	確 定 額								確定事業税額 に対応する前 年度分の中間 申告額		事業 年度 数
	事業年度数		所得 (収入) 金額	税 額		確定申告及 び決定のな い中間申告		事業 年度 数	税 額 ③		
	確定申告 があった もの	うち 決定し たもの		確定申 告があ ったも の①	うち 決定し たもの	事業 年度 数	税額 ②				
			千円	千円	千円	千円	千円	千円	千円		
法第七十二条の二第一項 普通法人 （分割 本県本店分 法人 他県本店分 県内法人 小計 特 別 法 人 公 益 法 人 等 人 格 な き 社 団 等 清 算 法 人 特 定 信 託 法 人 課 税 信 託 計 法第72条の2第1項第2号及び第3号に掲げる事業分 課税標準の特例による課税分 法第72条の2第1項第1号イに掲げる法人分 計 地 方 法 人 特 別 税 分 特 別 法 人 事 業 税 分 合 計 2 年 度 合 計	507	—	12,261,648	836,357	—	—	—	132	269,392	158	
	1,441	—	32,670,382	2,268,536	—	2	357	551	516,600	575	
	9,859	27	41,575,978	2,574,959	60	4	1,227	1,372	944,234	1,590	
	11,807	27	86,508,008	5,679,852	60	6	1,584	2,055	1,730,226	2,323	
	980	1	12,158,085	579,746	X	1	X	—	—	—	
	529	1	702,424	37,807	X	—	—	—	—	—	
	203	—	43,301	1,511	—	—	—	—	—	—	
	174	1	19,329	X	X	—	—	—	—	1	
	—	—	—	—	—	—	—	—	—	—	
	—	—	—	—	—	—	—	—	—	—	
	13,693	30	99,431,147	6,300,128	197	7	X	2,055	1,730,226	2,324	
	150	—	—	2,303,407	—	3	1,093	84	1,577,513	92	
—	—	—	—	—	—	—	—	—	—		
616	—	—	5,715,115	—	1	X	494	2,592,388	512		
14,459	30	—	14,318,650	197	11	10,499	2,633	5,900,127	2,928		
—	—	—	—	—	—	—	—	—	—		
—	—	—	6,554,450	73	—	3,699	—	2,132,553	—		
14,459	30	—	20,873,100	270	11	14,198	2,633	8,032,680	2,928		
14,407	31	—	21,097,281	60	27	23,729	2,690	8,716,321	2,682		

年		度			分		過事業年度分		合計 調定額 ⑦ + ⑧ ⑨	当該年 度にお いて発 生した 歳出還 付額
確定申告 が翌年度 になる中 間申告額	確定申告期限 が翌年度とな る見込納付額		中間納付額の歳出還付額		調定額 ① + ② - ③ + ④ + ⑤ + ⑥ ⑦	所得 (収入) 金額	調定額 ⑧			
税額 ④	事業 年度数	税額 ⑤	前年度に 収入した もの ⑥	当該年度 に収入し たもの						
千円		千円	千円	千円	千円	千円	千円	千円	千円	千円
338,069	—	—	21,418	—	926,452	132,713	8,712	935,164	—	
647,691	12	203,483	63,453	—	2,666,920	396,902	27,203	2,694,123	—	
995,301	5	758	137,625	—	2,765,636	528,680	29,528	2,795,164	—	
1,981,061	17	204,241	222,496	0	6,359,008	1,058,295	65,443	6,424,451	—	
—	1	X	—	—	584,248	21,437	846	585,094	—	
—	—	—	—	—	37,807	5,260	221	38,028	—	
—	—	—	—	—	1,511	1,024	34	1,545	—	
X	—	—	—	—	1,256	—	—	1,256	—	
—	—	—	—	—	0	—	—	0	—	
—	—	—	—	—	0	—	—	0	—	
X	18	X	222,496	0	6,983,830	1,086,016	66,544	7,050,374	—	
1,325,705	—	—	1,327,293	—	3,379,985	—	1,120	3,381,105	—	
—	—	—	—	—	0	—	—	0	—	
X	20	X	177,629	—	5,911,794	—	71,091	5,982,885	—	
5,865,096	38	254,073	1,727,418	0	16,275,609	—	138,755	16,414,364	—	
—	—	—	—	—	0	—	43,201	43,201	—	
2,578,825	—	99,828	307,701	—	7,411,950	—	80,774	7,492,724	—	
8,443,921	38	353,901	2,035,119	0	23,687,559	—	262,730	23,950,289	55,743	
8,143,729	22	78,041	481,962	0	21,108,421	—	390,242	21,498,663	64,119	

(2) 所得階層別に関する調

区 分	欠 損 人	年所得 400 万円 以下		年所得 400 万円超 800 万円以下		年所得 800 万円超 1,000 万円以下		年所得	
		事 業 年度数	事 業 年度数	所得金額	事 業 年度数	所得金額	事 業 年度数		所得金額
事業年度年一回法人 県 内 法 人	分割 法人 { 軽減税率適用法人 そ の 他	千円		千円		千円			
		—	—	—	—	—	—	—	
		—	—	—	—	—	—	—	
		—	—	—	—	—	—	—	
計	0	0	0	0	0	0	0		
事業年度年一回法人 県 内 法 人	分割 法人 { 軽減税率適用法人 そ の 他	224	45	77,584	29	167,807	8	70,979	65
		37	6	9,520	5	39,269	1	X	19
		6,254	1,853	2,683,452	604	3,478,099	158	X	781
		6,515	1,904	2,770,556	638	3,685,175	167	1,470,049	865
合 計	6,515	1,904	2,770,556	638	3,685,175	167	1,470,049	865	

(3) 資本金別法人数に関する調

区 分	分 割 法 人						
	利 益 法 人			欠 損 法 人			小 計 ①+② ③
	2の県に またが るもの	3以上の 県にまた がるもの	計 ①	2の県に またが るもの	3以上の 県にまた がるもの	計 ②	
300 万 円 未 満	11	—	11	21	3	24	35
300万円以上1,000万円未満	39	4	43	74	7	81	124
1,000 万 円	40	12	52	47	13	60	112
1,000万円超5,000万円未満	70	26	96	46	13	59	155
5,000万円以上1億円未満	23	14	37	19	9	28	65
1 億 円	6	4	10	3	1	4	14
1億円超10億円未満	6	6	12	1	—	1	13
10 億 円	—	—	0	—	—	0	0
10億円超50億円未満	—	1	1	—	1	1	2
50 億 円	—	—	0	—	—	0	0
50億円超100億円未満	—	—	0	1	—	1	1
100 億 円 以 上	—	1	1	—	—	0	1
計	195	68	263	212	47	259	522
元 年 度 計	174	69	243	221	45	266	509

1,000万円超 5,000万円以下	年所得 5,000万円超 1億円以下		年所得 1億円超 10億円以下		年所得 10億円超		合 計		
	所得金額	事業 年度数	所得金額	事業 年度数	所得金額	事業 年度数	所得金額	事業 年度数	所得金額
千円		千円		千円		千円		千円	
—	—	—	—	—	—	—	—	0	0
—	—	—	—	—	—	—	—	0	0
—	—	—	—	—	—	—	—	0	0
0	0	0	0	0	0	0	0	0	0
1,689,571	26	1,888,932	26	5,931,787	—	—	423	9,826,660	
550,557	12	900,863	20	5,684,553	1	X	101	16,383,782	
14,186,602	149	8,316,556	88	15,336,507	3	X	9,890	82,249,373	
16,426,730	187	11,106,351	134	26,952,847	4	46,048,107	10,414	108,459,815	
16,426,730	187	11,106,351	134	26,952,847	4	46,048,107	10,414	108,459,815	

県 内 法 人			合 計			そ の 他			
利益法人 ④	欠損法人 ⑤	小 計 ④+⑤ ⑥	利益法人 ①+④	欠損法人 ②+⑤	計 ③+⑥	不申告 法 人	休業中 の法人	清算中 の法人	所在不 明法人
556	1,063	1,619	567	1,087	1,654	129	15	24	1
1,932	3,651	5,583	1,975	3,732	5,707	186	23	86	2
437	741	1,178	489	801	1,290	16	1	21	—
594	607	1,201	690	666	1,356	9	5	23	—
90	106	196	127	134	261	6	1	5	—
6	12	18	16	16	32	—	—	—	—
19	11	30	31	12	43	—	—	1	—
—	—	0	0	0	0	—	—	—	—
1	—	1	2	1	3	—	—	1	—
—	—	0	0	0	0	—	—	—	—
—	—	0	0	1	1	—	—	—	—
—	—	0	1	0	1	—	—	—	—
3,635	6,191	9,826	3,898	6,450	10,348	346	45	161	3
3,411	6,375	9,786	3,654	6,641	10,295	386	56	164	5

(4-1) 業種別及び分割基準別に関する調 (法第72条の2第1項第1号ロに掲げる法人分)

区 分	分 割 法 人								
	本 県 本 店 分				他 県 本 店 分				
	法人数	事業年 度 数	収入金額又 は所得金額 (千円) ①	事業税額 (千円) ②	法人数	事業年 度 数	収入金額又 は所得金額 (千円) ③	事業税額 (千円) ④	
課税標準の特例による課税分	—	—	—	—	—	—	—	—	
電気供給業を 主たる事業と する事業	発電用固定資産割	1	1	—	—	—	—	—	
	発電所接続電線路割	—	—	—	—	—	—	—	
	総固定資産割	—	—	—	—	—	—	—	
	事務所数割	—	—	—	—	—	—	—	
	従業者数割	1	1	—	—	—	—	—	
ガス供給業を主たる事業とする事業	—	—	—	—	—	—	—		
倉 庫 業	—	—	—	—	4	4	41,334	7,181	
鉄 道 事 業 ・ 軌 道 事 業	—	—	—	—	1	1	X	X	
銀 行 業	事務所数割	—	—	—	—	—	X	X	
	従業者数割	—	—	—	1	1	X	X	
証 券 業	事務所数割	—	—	—	—	—	X	X	
	従業者数割	—	—	—	1	1	X	X	
製 造 業	資本金1億円以上の法人	3	3	871,283	59,867	18	18	350,728	28,873
	資本金1億円未満の法人	70	70	1,180,402	74,034	187	188	6,934,917	530,761
建 設 業	事務所数割	—	—	1,535,920	165,628	—	—	1,632,256	144,189
	従業者数割	66	67	2,074,410	117,812	133	134	853,465	49,475
運 輸 ・ 通 信 業	事務所数割	—	—	385,971	43,215	—	—	1,573,759	127,150
	従業者数割	30	30	485,128	28,202	126	126	757,547	35,353
卸売・小売業, 飲食店業	事務所数割	—	—	1,431,361	154,920	—	—	3,940,343	542,256
	従業者数割	189	189	1,747,801	89,423	500	508	2,979,351	150,826
その他の金 融・保険業	事務所数割	—	—	32,704	4,409	—	—	67,628	10,836
	従業者数割	3	3	62,029	2,664	27	27	36,088	1,990
不 動 産 業	事務所数割	—	—	32,204	3,925	—	—	293,297	22,446
	従業者数割	11	11	55,452	2,074	28	29	135,226	7,614
サ ー ビ ス 業	事務所数割	—	—	461,943	46,668	—	—	1,000,325	91,955
	従業者数割	34	34	565,522	32,011	104	107	420,554	21,201
上 記 以 外 の 事 業	事務所数割	—	—	594,542	69,680	—	—	1,919,003	169,125
	従業者数割	98	98	744,976	40,632	294	297	1,045,517	55,804
合 計	506	507	12,261,648	935,164	1,424	1,441	32,670,382	2,694,123	

小 計		県 内 法 人				合 計	
		法人数	事業年 度 数	所得(収入) 金額(千円) ⑦	事業税額 (千円) ⑧	所得(収入) 金額 (千円) ⑤ + ⑦	事業税額 (千円) ⑥ + ⑧
所得(収入) 金額 (千円) ① + ③ ⑤	事業税額 (千円) ② + ④ ⑥						
0	0	—	—	—	—	0	0
0	0	—	—	—	—	0	0
0	0	—	—	—	—	0	0
0	0	—	—	—	—	0	0
0	0	—	—	—	—	0	0
0	0	35	35	11,936	418	11,936	418
0	0	2	2	X	X	X	X
41,334	7,181	5	5	48,041	3,443	89,375	10,624
X	X	1	1	X	X	X	X
X	X	—	—	—	—	X	X
X	X	—	—	—	—	X	X
X	X	—	—	—	—	X	X
X	X	9	9	16,229	714	18,995	861
1,222,011	88,740	4	4	356,573	23,678	1,578,584	112,418
8,115,319	604,795	1,112	1,120	7,353,875	419,697	15,469,194	1,024,492
3,168,176	309,817	—	—	—	—	3,168,176	309,817
2,927,875	167,287	1,992	2,001	15,048,650	1,102,508	17,976,525	1,269,795
1,959,730	170,365	—	—	—	—	1,959,730	170,365
1,242,675	63,555	472	474	1,796,899	120,261	3,039,574	183,816
5,371,704	697,176	—	—	—	—	5,371,704	697,176
4,727,152	240,249	2,972	2,992	9,081,262	657,642	13,808,414	897,891
100,332	15,245	—	—	—	—	100,332	15,245
98,117	4,654	111	112	206,454	11,335	304,571	15,989
325,501	26,371	—	—	—	—	325,501	26,371
190,678	9,688	673	678	1,816,193	108,218	2,006,871	117,906
1,462,268	138,623	—	—	—	—	1,462,268	138,623
986,076	53,212	585	590	2,784,472	181,546	3,770,548	234,758
2,513,545	238,805	—	—	—	—	2,513,545	238,805
1,790,493	96,436	1,821	1,836	3,052,162	164,525	4,842,655	260,961
44,932,030	3,629,287	9,794	9,859	41,575,978	2,795,164	86,508,008	6,424,451

(4-2) 業種別及び分割基準別に関する調 (法第72条の2第1項第1号イに掲げる法人分)

区 分	分 割						
	本 県 本 店 分						
	法人数	事業 年度数	所得金額 (千円) ①	付加価値額 (千円) ②	資本金等の額 (千円) ③	事業税額 (千円) ④	法人数
電 気 供 給 業 を 主 たる 事 業 と する 事 業	発電用固定資産割	—	—	—	—	—	2
	発電所接続電線路割	—	—	—	—	—	—
	総固定資産割	—	—	—	—	—	—
	従業者数割	—	—	—	—	—	—
ガス供給業を主たる事業とする事業	—	—	—	—	—	—	
倉庫業	—	—	—	—	—	—	
鉄道事業・軌道事業	—	—	—	—	—	1	
銀 行 業	従業者数割	—	X	X	X	X	—
	従業者数割	2	2	X	X	X	8
証 券 業	従業者数割	—	—	—	—	—	—
	従業者数割	—	—	—	—	—	5
製 造 業	—	2	X	X	X	X	133
建 設 業	従業者数割	—	622,074	2,439,846	307,665	46,989	—
	従業者数割	3	3	690,232	2,706,989	350,199	88
運 輸 ・ 通 信 業	従業者数割	—	185,186	1,150,838	393,250	21,456	—
	従業者数割	4	4	366,852	2,329,780	578,674	50
卸 売 ・ 小 売 業、飲 食 店 業	従業者数割	—	313,537	1,353,667	1,001,483	35,962	—
	従業者数割	4	4	368,317	1,613,860	1,250,557	138
そ の 他 の 金 融 ・ 保 険 業	従業者数割	—	X	X	X	X	—
	従業者数割	1	1	X	X	X	14
不 動 産 業	従業者数割	—	—	—	—	—	—
	従業者数割	—	—	—	—	—	13
サ ー ビ ス 業	従業者数割	—	X	X	X	X	—
	従業者数割	1	1	X	X	X	29
上 記 以 外 の 事 業	—	—	—	—	—	—	—
合 計	17	17	12,443,307	31,046,945	37,965,019	702,730	561

区 分	県 内 法 人					
	法人数	事業 年度数	所得金額 (千円) ⑬	付加価値額 (千円) ⑭	資本金等の額 (千円) ⑮	事業税額 (千円) ⑯
電 気 供 給 業 を 主 たる 事 業 と する 事 業	発電用固定資産割	—	—	—	—	—
	発電所接続電線路割	—	—	—	—	—
	総固定資産割	—	—	—	—	—
	従業者数割	—	—	—	—	—
ガス供給業を主たる事業とする事業	—	—	—	—	—	—
倉庫業	—	—	—	—	—	—
鉄道事業・軌道事業	1	1	X	X	X	X
銀 行 業	従業者数割	—	—	—	—	—
	従業者数割	—	—	—	—	—
証 券 業	従業者数割	—	—	—	—	—
	従業者数割	1	1	X	X	X
製 造 業	12	12	39,730,479	66,618,679	8,639,601	1,268,562
建 設 業	従業者数割	—	—	—	—	—
	従業者数割	—	—	—	—	—
運 輸 ・ 通 信 業	従業者数割	—	—	—	—	—
	従業者数割	2	2	X	X	X
卸 売 ・ 小 売 業、飲 食 店 業	従業者数割	—	—	—	—	—
	従業者数割	2	2	X	X	X
そ の 他 の 金 融 ・ 保 険 業	従業者数割	—	—	—	—	—
	従業者数割	—	—	—	—	—
不 動 産 業	従業者数割	—	—	—	—	—
	従業者数割	6	6	154,795	360,763	1,610,000
サ ー ビ ス 業	従業者数割	—	—	—	—	—
	従業者数割	1	1	X	X	X
上 記 以 外 の 事 業	—	—	—	—	—	—
合 計	31	31	40,673,395	69,181,771	14,381,677	1,334,084

法人								
他 県 本 店 分					小 計			
事業 年度数	所得金額 (千円) ⑤	付加価値額 (千円) ⑥	資本金等の額 (千円) ⑦	事業税額 (千円) ⑧	所得(収入)金額 (千円) ①+⑤ ⑨	付加価値額 (千円) ②+⑥ ⑩	資本金等の額 (千円) ③+⑦ ⑪	事業税額 (千円) ④+⑧ ⑫
2	X	X	X	X	X	X	X	X
-	-	-	-	-	0	0	0	0
-	X	X	X	X	X	X	X	X
-	-	-	-	-	0	0	0	0
-	-	-	-	-	0	0	0	0
-	-	-	-	-	0	0	0	0
1	X	X	X	X	X	X	X	X
-	4,242,390	5,909,629	16,684,320	239,559	8,358,335	13,547,448	29,270,013	551,834
8	1,744,510	2,725,884	5,523,763	40,581	6,818,186	12,081,266	20,490,689	156,401
-	691,054	1,734,521	3,509,924	46,550	691,054	1,734,521	3,509,924	46,550
5	272,726	696,029	1,414,507	9,382	272,726	696,029	1,414,507	9,382
133	X	X	X	X	X	X	X	X
-	7,744,520	19,240,703	9,866,497	491,944	8,366,594	21,680,549	10,174,162	538,933
88	3,607,349	9,127,543	4,283,237	105,906	4,297,581	11,834,532	4,633,436	138,814
-	3,868,530	13,345,175	11,011,590	305,459	4,053,716	14,496,013	11,404,840	326,915
51	1,256,690	4,854,466	3,018,276	49,054	1,623,542	7,184,246	3,596,950	77,123
-	8,770,992	26,800,462	11,960,415	623,877	9,084,529	28,154,129	12,961,898	659,839
140	5,145,350	15,786,221	6,494,948	171,274	5,513,667	17,400,081	7,745,505	191,499
-	X	X	X	X	X	X	X	X
14	X	X	X	X	X	X	X	X
-	1,285,222	1,938,658	3,552,215	73,705	1,285,222	1,938,658	3,552,215	73,705
13	601,016	802,691	599,489	10,737	601,016	802,691	599,489	10,737
-	X	X	X	X	X	X	X	X
29	X	X	X	X	X	X	X	X
-	2,298,699	14,766,571	9,233,558	277,546	2,298,699	14,766,571	9,233,558	277,546
83	757,702	6,356,202	2,694,152	41,467	757,702	6,356,202	2,694,152	41,467
567	63,508,786	183,972,640	176,224,663	3,946,070	75,952,093	215,019,585	214,189,682	4,648,800

合 計			
所得金額 (千円) ⑨ + ⑬	付加価値額 (千円) ⑩ + ⑭	資本金等の額 (千円) ⑪ + ⑮	事業税額 (千円) ⑫ + ⑯
X	X	X	X
0	0	0	0
X	X	X	X
0	0	0	0
0	0	0	0
0	0	0	0
0	0	0	0
X	X	X	X
8,358,335	13,547,448	29,270,013	551,834
6,818,186	12,081,266	20,490,689	156,401
691,054	1,734,521	3,509,924	46,550
X	X	X	X
X	X	X	X
8,366,594	21,680,549	10,174,162	538,933
4,297,581	11,834,532	4,633,436	138,814
4,053,716	14,496,013	11,404,840	326,915
X	X	X	X
9,084,529	28,154,129	12,961,898	659,839
X	X	X	X
X	X	X	X
X	X	X	X
1,285,222	1,938,658	3,552,215	73,705
755,811	1,163,454	2,209,489	23,709
X	X	X	X
X	X	X	X
2,298,699	14,766,571	9,233,558	277,546
801,252	6,731,520	4,234,152	53,597
116,625,488	284,201,356	228,571,359	5,982,884

(4-3) 業種別及び分割基準別に関する調 (法第72条の2第1項第2号及び第3号に掲げる事業分)

区 分	分 割									
	本 県 本 店 分									
	法人数	事業 年度数	収入金額 (千円) ①	所得金額 (千円) ②	付加価値額 (千円) ③	資本金等の額 (千円) ④	事業税額 (千円) ⑤	法人数	事業 年度数	
電 気 供 給 業	発電用固定資産割	-	-	-	-	-	-	-	-	
	法第72条 の2第1項 第2号に掲 げる事業	発電所接続電線路割	-	-	-	-	-	1	1	
	総固定資産割	-	-	-	-	-	-	-	-	
	事務所数割	-	-	-	-	-	-	-	-	
	従業者数割	-	-	-	-	-	-	1	1	
	法第72条 の2第1項 第3号に掲 げる事業	発電用固定資産割	1	1	X	-	-	X	3	3
		発電所接続電線路割	-	-	-	-	-	-	-	-
		総固定資産割	-	-	X	-	-	X	-	-
		事務所数割	-	-	92,927	47,506	-	1,583	-	-
	従業者数割	3	3	115,001	59,400	-	1,961	20	20	
ガ ス 供 給 業	-	-	-	-	-	-	-	-		
生 命 保 険 業	事務所数割	-	-	-	-	-	-	-	-	
	従業者数割	-	-	-	-	-	-	17	17	
損 害 保 険 業	事務所数割	-	-	-	-	-	-	-	-	
	従業者数割	-	-	-	-	-	-	7	7	
少 額 短 期 保 険 業	事務所数割	-	-	-	-	-	-	-	-	
	従業者数割	-	-	-	-	-	-	-	-	
貿 易 保 険 業	事務所数割	-	-	-	-	-	-	-	-	
	従業者数割	-	-	-	-	-	-	-	-	
合 計	4	4	210,859	106,906	0	0	3,565	49	49	

区 分	県 内 法 人							
	法人数	事業 年度数	収入金額 (千円) ⑯	所得金額 (千円) ⑰	付加価値額 (千円) ⑱	資本金等の額 (千円) ⑲	事業税額 (千円) ⑳	
電 気 供 給 業	発電用固定資産割	-	-	-	-	-	-	
	法第72条 の2第1項 第2号に掲 げる事業	発電所接続電線路割	-	-	-	-	-	
	総固定資産割	-	-	-	-	-	-	
	事務所数割	-	-	-	-	-	-	
	従業者数割	3	3	79,568	-	-	512	
	法第72条 の2第1項 第3号に掲 げる事業	発電用固定資産割	-	-	-	-	-	-
		発電所接続電線路割	-	-	-	-	-	-
		総固定資産割	-	-	-	-	-	-
		事務所数割	-	-	-	-	-	-
	従業者数割	89	89	9,653,777	886,788	1,125,362	1,290,000	133,764
ガ ス 供 給 業	2	2	X	-	-	-	X	
生 命 保 険 業	事務所数割	-	-	-	-	-	-	
	従業者数割	-	-	-	-	-	-	
損 害 保 険 業	事務所数割	-	-	-	-	-	-	
	従業者数割	-	-	-	-	-	-	
少 額 短 期 保 険 業	事務所数割	-	-	-	-	-	-	
	従業者数割	-	-	-	-	-	-	
貿 易 保 険 業	事務所数割	-	-	-	-	-	-	
	従業者数割	-	-	-	-	-	-	
合 計	94	94	X	886,788	1,125,362	1,290,000	X	

法人					小計				
他 県 本 店 分									
収入金額 (千円) ⑥	所得金額 (千円) ⑦	付加価値額 (千円) ⑧	資本金等の額 (千円) ⑨	事業税額 (千円) ⑩	収入金額 (千円) ①+⑥ ⑪	所得金額 (千円) ②+⑦ ⑫	付加価値額 (千円) ③+⑧ ⑬	資本金等の額 (千円) ④+⑨ ⑭	事業税額 (千円) ⑤+⑩ ⑮
-	-	-	-	-	0	-	-	-	0
X	-	-	-	X	X	-	-	-	X
X	-	-	-	X	X	-	-	-	X
X	-	-	-	X	X	-	-	-	X
X	-	-	-	X	X	-	-	-	X
X	-	1,343,305	16,564,676	829,946	X	0	1,343,305	16,564,676	X
-	-	-	-	-	0	0	0	0	0
X	-	3,218,680	48,604,491	851,352	X	0	3,218,680	48,604,491	X
500,375	209	226,811	276,744	7,250	593,302	47,715	226,811	276,744	8,833
890,515	1,076	197,118	22,423	10,620	1,005,516	60,476	197,118	22,423	12,581
-	-	-	-	-	0	-	-	-	0
20,464,432	-	-	-	238,797	20,464,432	-	-	-	238,797
6,768,398	-	-	-	33,838	6,768,398	-	-	-	33,838
12,244,951	-	-	-	150,289	12,244,951	-	-	-	150,289
5,217,700	-	-	-	26,511	5,217,700	-	-	-	26,511
-	-	-	-	-	0	-	-	-	0
-	-	-	-	-	0	-	-	-	0
-	-	-	-	-	0	-	-	-	0
-	-	-	-	-	0	-	-	-	0
283,455,510	1,285	4,985,914	65,468,334	3,239,328	283,666,369	108,191	4,985,914	65,468,334	3,242,893

合 計				
収入金額 (千円) ①+⑥ ⑪+⑯	所得金額 (千円) ②+⑦ ⑫+⑰	付加価値額 (千円) ③+⑧ ⑬+⑱	資本金等の額 (千円) ④+⑨ ⑭+⑲	事業税額 (千円) ⑤+⑩ ⑮+⑳
0	-	-	-	0
X	-	-	-	X
X	-	-	-	X
X	-	-	-	X
X	-	-	-	X
X	0	1,343,305	16,564,676	X
0	0	0	0	0
X	0	3,218,680	48,604,491	X
593,302	47,715	226,811	276,744	8,833
10,659,293	947,264	1,322,480	1,312,423	146,345
X	-	-	-	X
20,464,432	-	-	-	238,797
6,768,398	-	-	-	33,838
12,244,951	-	-	-	150,289
5,217,700	-	-	-	26,511
0	-	-	-	0
0	-	-	-	0
0	-	-	-	0
0	-	-	-	0
293,588,333	994,979	6,111,276	66,758,334	3,381,105

54 課税状況

(5-1) 資本金及び所得階層別に関する調 (法第72条の2第1項第1号ロに掲げる法人分)

所得階層 資本金別	欠損法人 法人数	うち連 結申告 法人数	年所得400万円 以下		年所得400万円超 800万円以下		年所得800万円超 1,000万円以下		年所得1,000万円 超5,000万円以下	
			法人数	所得金額	法人数	所得金額	法人数	所得金額	法人数	所得金額
				千円		千円		千円		千円
300万円未満	1,087	1	407	482,943	90	521,647	8	67,836	55	935,789
300万円以上 1,000万円未満	3,732	6	1,155	1,326,644	358	1,635,090	90	804,051	332	4,716,866
1,000万円 1,000万円超 5,000万円未満	801	2	181	263,396	82	482,485	27	234,784	159	2,990,642
5,000万円以上 1億円未満	666	7	138	235,862	95	574,577	38	337,424	263	4,793,710
1億円	134	4	20	46,887	7	46,508	3	25,954	49	1,283,691
1億円超 10億円未満	16	6	1	X	1	X	—	—	2	X
10億円	—	—	—	—	—	—	—	—	—	—
10億円超 50億円未満	—	—	—	—	—	—	—	—	—	—
50億円	—	—	—	—	—	—	—	—	—	—
50億円超 100億円未満	—	—	—	—	—	—	—	—	—	—
100億円以上	—	—	—	—	—	—	—	—	—	—
計	6,436	26	1,902	X	633	X	166	1,470,049	860	X

(5-2) 資本金及び所得階層別に関する調 (法第72条の2第1項第1号イに掲げる法人分)

所得階層 資本金別	欠損法人				左のうち付加価値額 が0以下である法人		年所得400万円以下			
	法人数	うち連 結申告 法人数	付加 価値額	資本金等 の額	法人数	資本金等 の額	法人数	所得 金額	付加 価値額	資本金 等の額
			千円	千円		千円		千円	千円	千円
1億円超10億円未満	12	3	5,160,128	5,092,513	1	X	4	9,767	543,326	1,246,750
10億円	—	—	—	—	—	—	—	—	—	—
10億円超50億円未満	1	1	X	X	—	—	—	—	—	—
50億円	—	—	—	—	—	—	—	—	—	—
50億円超100億円未満	1	—	X	X	—	—	—	—	—	—
100億円以上	—	—	—	—	—	—	—	—	—	—
計	14	4	6,414,833	21,213,705	1	X	4	9,767	543,326	1,246,750

年所得1億円超 10億円以下				年所得10億円超				合計				合計			
法人数	所得 金額	付加 価値額	資本金 等の額	法人数	所得 金額	付加 価値額	資本金 等の額	法人数	うち連 結申告 法人数	所得 金額	うち連 結 分	付加 価値額	うち連 結 分	資本金 等の額	うち連 結 分
	千円	千円	千円		千円	千円	千円			千円	千円	千円	千円	千円	千円
12	4,099,188	18,769,754	3,821,169	1	X	X	X	43	5	X	38,889,885	X	57,963,282	X	930,000
—	—	—	—	—	—	—	—	0	—	0	—	0	—	0	—
2	X	X	X	—	—	—	—	3	1	X	—	10,585,048	—	18,235,637	—
—	—	—	—	—	—	—	—	0	—	0	—	0	—	0	—
—	—	—	—	—	—	—	—	1	—	X	—	X	—	X	—
—	—	—	—	1	X	X	X	1	—	X	—	X	—	X	—
14	X	X	X	2	47,894,240	86,117,405	36,701,719	48	6	X	38,889,885	124,953,311	57,963,282	79,559,504	930,000

年所得5,000万円超1億円以下		年所得1億円超10億円以下		年所得10億円超		合計				税 額			
法人数	所得金額	法人数	所得金額	法人数	所得金額	法人数	所 得		うち連分	うち連分	うち連分	うち超	
							金 額	額				過 課 税 相 当 額	う ち 連 分
千円	千円	千円	千円	千円	千円	千円	千円	千円	千円	千円	千円	千円	千円
5	347,844	2	X	—	—	1,654	1	X	—	X	—	—	—
35	1,981,477	5	697,589	—	—	5,707	6	11,161,717	—	712,834	1,430	—	—
30	1,733,283	10	1,606,997	—	—	1,290	8	7,311,587	33,167	618,325	25,747	—	—
89	4,611,748	66	10,373,406	1	X	1,356	23	X	3,120,016	X	278,782	—	—
20	1,242,307	27	4,537,227	1	X	261	11	X	744,506	X	118,242	—	—
2	X	10	2,825,315	—	—	32	7	3,047,444	354,618	991,361	96,721	—	—
—	—	—	—	—	—	0	—	0	—	—	—	—	—
—	—	—	—	—	—	0	—	0	—	—	—	—	—
—	—	—	—	—	—	0	—	0	—	—	—	—	—
—	—	—	—	—	—	0	—	0	—	—	—	—	—
—	—	—	—	—	—	0	—	0	—	—	—	—	—
—	—	—	—	—	—	0	—	0	—	—	—	—	—
181	X	120	X	2	X	10,300	56	55,343,113	4,252,307	5,679,852	520,922	0	0

年所得400万円超800万円以下				年所得800万円超1,000万円以下				年所得1,000万円超5,000万円以下				年所得5,000万円超1億円以下			
法人数	所得金額	付加価値額	資本金等の額	法人数	所得金額	付加価値額	資本金等の額	法人数	所得金額	付加価値額	資本金等の額	法人数	所得金額	付加価値額	資本金等の額
3	17,499	150,201	680,000	—	—	—	—	6	154,593	839,879	1,930,096	5	331,428	1,739,998	2,242,568
—	—	—	—	—	—	—	—	—	—	—	—	—	—	—	—
—	—	—	—	—	—	—	—	—	—	—	—	—	—	—	—
—	—	—	—	—	—	—	—	—	—	—	—	—	—	—	—
—	—	—	—	—	—	—	—	—	—	—	—	—	—	—	—
3	17,499	150,201	680,000	0	0	0	0	6	154,593	839,879	1,930,096	5	331,428	1,739,998	2,242,568

資本金別	所得階層		税 額			
	所得割	うち連結分	付加価値割	うち連結分	資本割	うち連結分
1億円超10億円未満	575,115	415,721	1,499,498	841,808	127,998	24,530
10億円	X	3,868	35,293	10,032	4,346	1,484
10億円超50億円未満	100,901	28,108	438,423	126,848	158,331	80,339
50億円	4,888	1,463	19,227	8,179	2,804	1,064
50億円超100億円未満	X	7,868	X	32,086	X	16,274
100億円以上	X	75,792	X	433,238	X	333,337
計	1,161,904	532,820	3,410,382	1,452,191	1,142,828	457,028

(6) 収入金額課税及び収入金額等課税法人の事業税額等に関する調

区分 事業の区分	現事業年度分			過事業年度分		合計 ①+②		
	確定額			収入金額	収入金額		調定額 ②	
	事業年度数		収入金額					調定額 ①
	確定申告が あったもの	うち決定 したもの						
			千円	千円	千円	千円	千円	
電気供給業 （法第72条の2 第1項第2号 に掲げる事業）	5	—	X	X	X	X	X	
電気供給業 （法第72条の2 第1項第3号 に掲げる事業）	119	—	—	1,948,247	—	—	1,948,247	
ガス供給業	2	—	X	X	X	X	X	
生命保険業	17	—	27,232,830	272,636	—	—	272,636	
損害保険業	7	—	17,462,651	176,801	—	—	176,801	
少額短期保険業	—	—	—	—	—	—	0	
貿易保険業	—	—	—	—	—	—	0	
合計	150	0	121,501,627	3,379,985	8,352	1,120	3,381,105	

(7) 非課税事業に関する調

区分	法人			個人	
	法人数	事業 年度数	所得金額	人員	所得金額
林業	2	2	千円 X	—	千円 —
鉱物の掘採事業	1	1	X	—	—
農業	210	212	207,423	—	—
計	213	215	207,745	0	0
2年度計	214	215	285,219	0	0

8 地方消費税

(1) 調定額に関する調

区 分	前年度2,3月調定額	令和3年度計	
		調定額	合計
	千円	千円	千円
譲渡割	1,579,445	16,051,019	1,804,905
貨物割	135,173	495,043	86,762
合計	1,714,618	16,546,062	1,891,667

(2) 清算金収入額、清算金支出額等に関する調

区 分	I 期収入・	II 期収入・	III 期収入・	IV 期収入・	収入・支出
	支出額等	支出額等	支出額等	支出額等	
	千円	千円	千円	千円	千円
清算対象額	3,069,205	4,748,639	3,974,854	4,535,906	16,328,604
一般財源	1,389,512	2,154,032	1,800,390	2,056,077	7,400,011
社会保障財源	1,679,693	2,594,607	2,174,464	2,479,829	8,928,593
清算金収入額(a)	3,366,694	5,953,638	3,243,568	3,921,374	16,485,274
一般財源(b)	1,524,542	2,700,959	1,466,473	1,777,413	7,469,387
社会保障財源(c)	1,842,152	3,252,679	1,777,095	2,143,961	9,015,887
清算金支出額(d)	79,148	34,398	448,805	257,963	820,314
一般財源(e)	35,837	15,562	204,578	116,801	372,778
社会保障財源(f)	43,311	18,836	244,227	141,162	447,536
差引(a)-(d)	3,287,546	5,919,240	2,794,763	3,663,411	15,664,960
一般財源(b)-(e)	1,488,705	2,685,397	1,261,895	1,660,612	7,096,609
社会保障財源(c)-(f)	1,798,841	3,233,843	1,532,868	2,002,799	8,568,351
地方消費税交付金額	3,178,365	5,333,929	3,384,804	4,099,644	15,996,742
一般財源	1,439,105	2,419,707	1,531,142	1,858,338	7,248,292
社会保障財源	1,739,260	2,914,222	1,853,662	2,241,306	8,748,450

9 不動産取得税

(1) 家屋に関する調

区 分	価額の全額が法第73条の15の2に規定する免税点に満たないもの ①			法第73条の14第1項(法附則第11条第8項及び第11項による読替えを含む。)から第3項まで及び第5項に該当するものでその価格の全額がこれらの規定に規定する金額以下のもの ②			件 数 (イ)			
	件 数	面 積	価 格	件 数	面 積	価 格				
木 造	建 築 分	専 用 住 宅	9	47	1,268	2,550	208,353	18,910,743	750	
		併 用 住 宅	住 宅 部 分	—	—	—	—	—	—	—
			非 住 宅 部 分	—	—	—	—	—	—	—
		小 計	—	0	0	—	—	—	73	
		そ の 他	22	127	4,365	—	—	—	171	
	小 計	31	174	5,633	2,550	208,353	18,910,743	994		
	承 継 分	住 宅	—	47	1,268	—	—	—	—	
		非 住 宅	—	127	4,365	—	—	—	—	
		専 用 住 宅	住 宅 部 分	52	1,585	2,856	18	1,841	140,050	1,988
			非 住 宅 部 分	—	150	72	—	—	—	—
		併 用 住 宅	住 宅 部 分	—	2	—	—	—	—	—
			非 住 宅 部 分	1	152	72	—	—	—	90
		小 計	13	361	987	—	—	—	116	
		そ の 他	66	2,098	3,915	18	1,841	140,050	2,194	
		小 計	—	1,735	2,928	—	—	—	—	
住 宅		—	363	987	—	—	—	—		
非 住 宅	97	2,272	9,548	2,568	210,194	19,050,793	3,188			
計 ①	—	1,782	4,196	—	—	—	—			
非 住 宅	—	490	5,352	—	—	—	—			
非 木 造	建 築 分	専 用 住 宅	—	—	—	375	19,445	2,008,517	205	
		併 用 住 宅	住 宅 部 分	—	—	—	—	—	—	—
			非 住 宅 部 分	—	—	—	—	—	—	—
		小 計	—	0	0	—	—	—	72	
		そ の 他	23	41	2,229	—	—	—	154	
	小 計	23	41	2,229	375	19,445	2,008,517	431		
	承 継 分	住 宅	—	0	0	—	—	—	—	
		非 住 宅	—	41	2,229	—	—	—	—	
		専 用 住 宅	住 宅 部 分	5	58	331	60	4,032	675,969	643
			非 住 宅 部 分	—	—	—	—	—	—	—
		併 用 住 宅	住 宅 部 分	—	—	—	—	—	—	—
			非 住 宅 部 分	—	0	0	—	—	—	56
		小 計	2	13	125	—	—	—	187	
		そ の 他	7	71	456	60	4,032	675,969	886	
		小 計	—	58	331	—	—	—	—	
住 宅		—	13	125	—	—	—	—		
非 住 宅	30	112	2,685	435	23,477	2,684,486	1,317			
計 ②	—	58	331	—	—	—	—			
非 住 宅	—	54	2,354	—	—	—	—			
合 計 ① + ②	127	2,384	12,233	3,003	233,671	21,735,279	4,505			
住 宅	—	1,840	4,527	—	—	—	—			
非 住 宅	—	544	7,706	—	—	—	—			
2 年 度 合 計	84	1,237	9,606	3,162	251,722	23,520,997	5,709			

法第73条の3から第73条の7まで及び法附則第10条並びに①, ②に該当する以外のもの ③			控 除 額					
面 積	価 格	1㎡当た り評価額	件 数			件 数		
			適用件数	全額控除 のもの(ロ)	控 除 額	適用件数	全額控除 のもの(ハ)	控 除 額
㎡	千円	円			千円			千円
62,598	5,746,426	91,799	11	1	34,853	297	4	3,664,822
4,547	390,223	85,820	—	—	—	25	—	211,246
1,758	138,648	78,867	—	—	—	—	—	—
6,305	528,871	83,881	—	—	0	25	0	211,246
19,224	1,248,809	64,961	3	—	11,052	—	—	—
88,127	7,524,106	85,378	14	1	45,905	322	4	3,876,068
67,145	6,136,649	91,394	—	—	34,853	322	4	3,876,068
20,982	1,387,457	66,126	—	—	11,052	—	—	—
235,734	3,469,563	14,718	318	307	979,973	1	—	12,000
9,902	142,590	14,400	—	—	—	—	—	—
4,584	53,394	11,648	—	—	—	—	—	—
14,486	195,984	13,529	—	—	0	0	0	0
30,185	285,440	9,456	—	—	—	—	—	—
280,405	3,950,987	14,090	318	307	979,973	1	0	12,000
245,636	3,612,153	14,705	—	—	979,973	1	0	12,000
34,769	338,834	9,745	—	—	0	—	—	—
368,532	11,475,093	31,137	332	308	1,025,878	323	4	3,888,068
312,781	9,748,802	31,168	—	—	1,014,826	323	4	3,888,068
55,751	1,726,291	30,964	—	—	11,052	—	—	—
9,222	980,595	106,332	—	—	—	18	—	239,351
2,871	319,349	111,233	—	—	199,692	19	—	110,459
1,144	134,495	117,566	—	—	—	—	—	—
4,015	453,844	113,037	1	—	199,692	19	0	110,459
61,589	5,022,359	81,546	4	1	11,800	—	—	—
74,826	6,456,798	86,291	5	1	211,492	37	0	349,810
12,093	1,299,944	107,496	—	—	199,692	37	0	349,810
62,733	5,156,854	82,203	—	—	11,800	—	—	—
49,030	2,884,623	58,834	133	128	772,649	56	—	672,000
4,641	189,567	40,846	—	—	3,526	—	—	—
2,780	92,601	33,310	—	—	—	—	—	—
7,421	282,168	38,023	3	—	3,526	0	0	0
129,274	3,451,528	26,699	—	—	—	—	—	—
185,725	6,618,319	35,635	136	128	776,175	56	0	672,000
53,671	3,074,190	57,278	—	—	776,175	56	0	672,000
132,054	3,544,128	26,838	—	—	0	—	—	—
260,551	13,075,117	50,183	141	129	987,667	93	0	1,021,810
65,764	4,374,134	66,513	—	—	975,867	93	0	1,021,810
194,787	8,700,983	44,669	—	—	11,800	—	—	—
629,083	24,550,210	39,025	473	437	2,013,545	416	4	4,909,878
378,545	14,122,936	37,308	—	—	1,990,693	416	4	4,909,878
250,538	10,427,274	41,620	—	—	22,852	—	—	—
673,773	31,409,694	46,618	530	488	1,870,188	576	52	6,387,386

区 分	控 除 額		課税標準の特例を適用したあとの額が法第73条の15の2に規定する免税点に満たないもの ⑦			件 数 (イ) - (ロ) - (ハ) - (ニ)				
	計		件 数 (二)	面 積	価 格					
	④	+ ⑤ ⑥								
	件 数	控 除 額								
木 造	建 築 分	専 用 住 宅	308	千円 3,699,675	87	m ² 112	千円 10,029	658		
		併 用 住 宅	住 宅 部 分	25	211,246	—	—	—	—	
			非 住 宅 部 分	—	0	—	3	212	—	
			小 計	25	211,246	1	3	212	72	
		そ の 他	小 計	3	11,052	118	72	4,161	53	
			住 宅	336	3,921,973	206	187	14,402	783	
			非 住 宅	333	3,910,921	—	112	10,029	—	
		承 継 分	専 用 住 宅	併 用 住 宅	319	991,973	7	75	590	1,674
				住 宅 部 分	0	0	—	—	—	—
				非 住 宅 部 分	—	0	—	—	—	—
	小 計		併 用 住 宅	0	0	—	0	0	90	
			そ の 他	0	0	1	1	23	115	
			小 計	319	991,973	8	76	613	1,879	
	住 宅		住 宅	319	991,973	—	75	590	—	
			非 住 宅	—	0	—	1	23	—	
			計 ①	655	4,913,946	214	263	15,015	2,662	
	住 宅		住 宅	652	4,902,894	—	187	10,619	—	
		非 住 宅	—	11,052	—	76	4,396	—		
	非 木 造	建 築 分	専 用 住 宅	18	239,351	4	5	593	201	
			併 用 住 宅	住 宅 部 分	19	310,151	—	—	—	—
非 住 宅 部 分				—	0	—	—	—	—	
小 計				20	310,151	—	0	0	72	
そ の 他			小 計	4	11,800	1	0	6	152	
			住 宅	42	561,302	5	5	599	425	
		非 住 宅	37	549,502	—	5	593	—		
承 継 分		専 用 住 宅	併 用 住 宅	—	11,800	—	0	6	—	
			住 宅 部 分	189	1,444,649	3	2	275	512	
			非 住 宅 部 分	0	3,526	—	—	—	—	
		小 計	併 用 住 宅	—	0	—	—	—	—	
			そ の 他	3	3,526	—	0	0	56	
			小 計	0	0	—	—	—	187	
		住 宅	住 宅	192	1,448,175	3	2	275	755	
			非 住 宅	189	1,448,175	—	2	275	—	
			計 ②	—	0	—	0	0	—	
	合 計	住 宅	234	2,009,477	8	7	874	1,180		
非 住 宅		226	1,997,677	—	7	868	—			
計 ③		—	11,800	—	0	6	—			
計 ④ + ⑤		889	6,923,423	222	270	15,889	3,842			
住 宅	878	6,900,571	—	194	11,487	—				
非 住 宅	—	22,852	—	76	4,402	—				
2 年 度 合 計		1,106	8,257,574	121	140	13,005	5,048			

課 税 標 準 ⑧			減免等され る前の税額 ⑨	法第73条の2第7項、法第 73条の27の2から法第73条 の27の5まで及び法附則第 11条の4の規定により減額 等をしたもの ⑩		法第73条の31の規 定、他法の規定によ り減免等をしたもの ⑪		調 定 額 ⑨-⑩-⑪
価 格 ③-⑥-⑦	左 の 内 訳			件 数	金 額	件 数	金 額	
	住 宅 部 分	住宅以外の部分						
千円	千円	千円	千円		千円		千円	千円
2,036,722	2,036,722	—	61,083	—	—	2	49	61,034
178,977	178,977	—	5,369	—	—	—	—	5,369
138,436	—	138,436	5,536	—	—	—	—	5,536
317,413	178,977	138,436	10,905	—	0	—	0	10,905
1,233,596	—	1,233,596	49,337	2	908	7	3,440	44,989
3,587,731	2,215,699	1,372,032	121,325	2	908	9	3,489	116,928
2,215,699	2,215,699	—	66,452	—	0	—	49	66,403
1,372,032	—	1,372,032	54,873	—	908	—	3,440	50,525
2,477,000	2,477,000	—	74,246	8	476	1	42	73,728
142,590	142,590	—	4,274	—	—	—	—	4,274
53,394	—	53,394	2,132	—	—	—	—	2,132
195,984	142,590	53,394	6,406	—	0	—	0	6,406
285,417	—	285,417	11,412	—	—	2	295	11,117
2,958,401	2,619,590	338,811	92,064	8	476	3	337	91,251
2,619,590	2,619,590	—	78,520	—	476	—	42	78,002
338,811	—	338,811	13,544	—	0	—	295	13,249
6,546,132	4,835,289	1,710,843	213,389	10	1,384	12	3,826	208,179
4,835,289	4,835,289	—	144,972	—	476	—	91	144,405
1,710,843	—	1,710,843	68,417	—	908	—	3,735	63,774
740,651	740,651	—	22,217	—	—	—	—	22,217
9,198	9,198	—	276	—	—	—	—	276
134,495	—	134,495	5,380	—	—	—	—	5,380
143,693	9,198	134,495	5,656	—	0	—	0	5,656
5,010,553	—	5,010,553	200,415	4	2,213	5	28,975	169,227
5,894,897	749,849	5,145,048	228,288	4	2,213	5	28,975	197,100
749,849	749,849	—	22,493	—	0	—	0	22,493
5,145,048	—	5,145,048	205,795	—	2,213	—	28,975	174,607
1,439,699	1,439,699	—	43,180	—	—	—	—	43,180
186,041	186,041	92,601	5,581	—	—	—	—	5,581
92,601	—	92,601	3,703	—	—	—	—	3,703
278,642	186,041	3,451,528	9,284	—	0	—	0	9,284
3,451,528	—	3,544,129	138,054	—	—	1	347	137,707
5,169,869	1,625,740	—	190,518	0	0	1	347	190,171
1,625,740	1,625,740	3,544,129	48,761	—	0	—	0	48,761
3,544,129	—	8,689,177	141,757	—	0	—	347	141,410
11,064,766	2,375,589	—	418,806	4	2,213	6	29,322	387,271
2,375,589	2,375,589	8,689,177	71,254	—	0	—	0	71,254
8,689,177	—	10,400,020	347,552	—	2,213	—	29,322	316,017
17,610,898	7,210,878	—	632,195	14	3,597	18	33,148	595,450
7,210,878	7,210,878	10,400,020	216,226	—	476	—	91	215,659
10,400,020	—	—	415,969	—	3,121	—	33,057	379,791
23,139,115	7,640,497	15,498,618	849,017	29	18,298	35	62,678	768,041

62 課税状況

(2) 家屋の価格段階別に関する調

区 分	12万円未満のもの ①		12万円以上18万円未満のもの ②		18万円以上23万円未満のもの ③		23万円以上30万円以下のもの ④		30万円を超え50万円以下のもの ⑤		50万円を超え350万円以下のもの ⑥		350万円を超え420万円以下のもの ⑦				
	件数	価格	件数	価格	件数	価格	件数	価格	件数	価格	件数	価格	件数	価格			
木造	建築分	専用住宅	5	423	30	4,210	6	1,248	10	2,551	34	12,955	421	947,788	177	694,520	
		併用住宅	0	0	0	0	0	0	0	0	0	0	38	111,099	0	0	
		その他	0	0	1	156	4	805	2	558	7	2,670	93	149,455	12	47,438	
	承継分	専用住宅	92	2,922	42	6,252	25	5,107	47	12,450	174	68,094	1,459	2,257,532	57	217,369	
		併用住宅	1	72	4	623	0	0	2	517	7	2,901	63	90,238	2	7,720	
		その他	16	881	9	1,392	7	1,393	4	1,036	15	6,211	50	82,569	10	38,243	
	小 計		114	4,298	86	12,633	42	8,553	65	17,112	237	92,831	2,124	3,638,681	258	1,005,290	
	非木造	建築分	専用住宅	0	0	4	576	0	0	4	1,026	5	1,949	86	191,246	89	351,018
			併用住宅	0	0	0	0	0	0	0	0	0	0	0	0	1	4,194
			その他	0	0	0	0	0	0	4	1,006	1	315	75	92,994	10	38,146
承継分		専用住宅	7	302	2	255	3	612	3	770	28	11,405	274	435,076	64	244,767	
		併用住宅	1	79	0	0	0	0	0	0	0	0	43	104,176	2	7,345	
小 計		11	476	9	1,273	7	1,441	15	3,889	45	18,005	537	920,774	178	691,975		
合 計		125	4,774	95	13,906	49	9,994	80	21,001	282	110,836	2,661	4,559,455	436	1,697,265		
2年度合計		134	5,992	65	9,593	52	10,721	103	27,943	815	335,859	3,177	5,168,325	399	1,538,517		

1,600万円を超え1,700万円以下のもの ⑬		1,700万円を超え1,800万円以下のもの ⑭		1,800万円を超え1,900万円以下のもの ⑮		1,900万円を超え2,000万円以下のもの ⑯		2,000万円を超えるもの ⑰		合 計 ⑱	
件数	価格	件数	価格	件数	価格	件数	価格	件数	価格	件数	価格
	千円		千円		千円		千円		千円		千円
25	410,918	14	244,351	8	146,431	8	157,116	13	291,767	3,309	24,658,437
2	33,337	0	0	1	18,400	0	0	2	72,189	73	528,871
1	16,579	1	17,757	0	0	1	19,131	14	489,338	193	1,252,978
0	0	0	0	0	0	0	0	0	0	2,058	3,612,469
0	0	0	0	0	0	0	0	1	24,186	91	196,056
0	0	0	0	0	0	0	0	2	52,142	129	286,125
28	460,834	15	262,108	9	164,831	9	176,247	32	929,622	5,853	30,534,936
0	0	1	17,308	0	0	1	19,218	2	58,272	580	2,989,112
0	0	0	0	0	0	0	0	1	88,385	72	453,844
2	32,480	0	0	0	0	2	38,704	43	4,446,188	177	5,024,588
0	0	0	0	0	0	0	0	1	24,486	708	3,560,923
0	0	1	17,247	0	0	0	0	3	105,982	56	282,168
2	33,600	2	35,220	0	0	1	19,965	34	2,747,488	189	3,452,151
4	66,080	4	69,775	0	0	4	77,887	84	7,470,801	1,782	15,762,786
32	526,914	19	331,883	9	164,831	13	254,134	116	8,400,423	7,635	46,297,722
30	491,892	21	366,497	17	313,575	21	409,293	156	13,024,275	8,955	54,940,297

420万円を超え450万円以下のもの ⑧		450万円を超え1,000万円以下のもの ⑨		1,000万円を超え1,100万円以下のもの ⑩		1,100万円を超え1,200万円以下のもの ⑪		1,200万円を超え1,300万円以下のもの ⑫		1,300万円を超え1,400万円以下のもの ⑬		1,400万円を超え1,500万円以下のもの ⑭		1,500万円を超え1,600万円以下のもの ⑮	
件数	価格	件数	価格	件数	価格	件数	価格	件数	価格	件数	価格	件数	価格	件数	価格
千円		千円		千円		千円		千円		千円		千円		千円	
154	668,273	1,558	11,233,108	347	3,629,976	231	2,651,175	135	1,679,875	65	870,608	37	534,808	31	476,336
0	0	15	101,060	1	10,527	4	45,802	4	51,082	3	40,567	2	29,124	1	15,684
4	17,530	30	199,351	5	53,348	4	46,593	5	62,549	3	39,901	3	44,016	3	45,803
12	52,393	141	891,602	6	63,211	2	22,967	1	12,570	0	0	0	0	0	0
1	4,350	10	65,449	0	0	0	0	0	0	0	0	0	0	0	0
3	12,840	12	73,977	0	0	0	0	0	0	0	0	0	0	1	15,441
174	755,386	1,766	12,564,547	359	3,757,062	241	2,766,537	145	1,806,076	71	951,076	42	607,948	36	553,264
53	229,051	293	1,610,521	12	127,032	12	136,690	5	62,941	8	108,159	4	58,477	1	15,628
0	0	70	361,265	0	0	0	0	0	0	0	0	0	0	0	0
1	4,374	22	156,541	5	52,729	2	23,081	2	25,054	4	53,891	3	43,155	1	15,930
17	73,765	181	1,173,883	19	202,177	45	521,215	32	409,242	16	216,620	1	14,965	15	231,383
0	0	6	47,339	0	0	0	0	0	0	0	0	0	0	0	0
3	13,269	35	247,201	4	41,828	3	33,835	1	12,592	1	13,229	6	87,577	1	15,771
74	320,459	607	3,596,750	40	423,766	62	714,821	40	509,829	29	391,899	14	204,174	18	278,712
248	1,075,845	2,373	16,161,297	399	4,180,828	303	3,481,358	185	2,315,905	100	1,342,975	56	812,122	54	831,976
285	1,250,952	2,340	16,269,281	508	5,318,689	394	4,509,242	187	2,331,079	119	1,594,316	70	1,011,435	62	952,821

(3) 土地に関する調

区 分	価額の全額が法第73条の15の2に規定する免税点に満たないもの ①			特例適用前の価格	法第73条の14第6項から第10項まで及び第14項並びに法附則第11条等の課税標準の特例に該当し、全額控除されたもの ②			特例適用前の価格
	件数	面積	価格		件数	面積	価格	
住宅用宅地	0	0	0	0	0	0	0	0
上記以外 の宅地	250	47,060	8,451	183,843	4	1,470	12,431	24,859
農地	212	127,316	6,513	6,513	2	8,232	1,060	1,060
山林	200	632,974	5,666	5,666	0	0	0	0
その他	132	170,196	2,788	2,788	0	0	0	0
計	794	977,546	23,418	198,810	6	9,702	13,491	25,919
2年度計	787	928,093	25,738	304,892	9	6,254	19,680	39,031

区 分	減免等 される 前の税 額 ⑦	法第73条の24の規定の適用により全額減額されるもの ⑧		法第73条の24の規定に該当したもので⑧以外のも ⑨		⑦のうち、法第73条の25の規定の適用により徴収猶予を しているもの		法第73条の27の2から法第73条の27の7まで並びに法附則第11条の4、第12条の規定により減額、納税義務の免除をしたもの ⑩		法第73条の31、他法の規定により減免等をしたもの ⑪		調定額 ⑦-⑧- ⑨- ⑩-⑪
		件数	減額した額	件数	減額した額	件数	徴収猶予額	件数	減額、納税義務を した額	件数	減免等した額	
住宅用宅地	千円 94,988	594	32,052	723	46,488	342	23,405	1	79	2	21	16,348
上記以外 の宅地	342,264	0	0	0	0	0	0	406	19,166	17	493	322,605
農地	1,831	0	0	0	0	0	0	13	150	0	0	1,681
山林	1,905	0	0	0	0	0	0	0	0	0	0	1,905
その他	393	0	0	0	0	0	0	0	0	0	0	393
計	441,381	594	32,052	723	46,488	342	23,405	420	19,395	19	514	342,932
2年度計	450,303	716	40,735	747	48,004	312	22,737	440	21,823	29	1,273	338,468

法第73条の3から第73条の7 まで及び法附則第10条並びに ①, ②に該当する以外のもの ③			特例適用前 の価格	法第73条の14 第6項から第10 項及び第14 項並びに法附則 第11条等の課税 標準の特例に該 当したもので② 以外のもの④		課税標準の特例を 適用した後の額が 法第73条の15の 2に規定する免税点 に満たないもの ⑤			課 税 標 準 額 ③－④－⑤ ⑥
件数	面積	価格		件数	控除額	件数	面積	価格	
	m ²	千円	千円		千円		m ²	千円	千円
1,318	394,553	3,177,427	6,371,486	2	9,087	3	13	92	3,168,248
4,055	5,900,896	11,418,070	22,700,851	6	3,166	22	1,260	100	11,414,804
290	903,660	68,356	68,356	46	6,220	48	10,062	739	61,397
211	6,929,039	64,241	64,241	2	463	46	12,029	83	63,695
163	538,104	13,253	13,253			46	13,137	80	13,173
6,037	14,666,252	14,741,347	29,218,187	56	18,936	165	36,501	1,094	14,721,317
6,160	14,457,237	15,097,239	29,972,156	62	75,848	172	41,099	1,404	15,019,987

(4) 土地の価格段階別に関する調

区 分	10万円未満のもの ①		10万円以上 13万円以下のもの ②		13万円を超え 20万円以下のもの ③		20万円を超え 150万円以下のもの ④	
	件 数	価 格	件 数	価 格	件 数	価 格	件 数	価 格
		千円		千円		千円		千円
住 宅 用 宅 地	0	0	1	111	4	675	392	341,289
上 記 以 外 の 宅 地	440	14,585	64	7,471	101	16,518	1,697	1,317,758
農 地	291	7,939	31	3,588	53	8,756	127	52,162
山 林	309	6,174	7	817	21	3,478	71	38,830
そ の 他	264	2,830	5	556	5	849	20	9,742
計	1,304	31,528	108	12,543	184	30,276	2,307	1,759,781
2 年 度 計	1,322	31,300	128	14,554	184	30,655	2,304	1,902,444

150万円を超え 200万円以下の もの ⑤		200万円を超え 500万円以下の もの ⑥		500万円を超え 1,000万円以下 のもの ⑦		1,000万円を超え 2,000万円以 下のもの ⑧		2,000万円を超 えるもの ⑨		合 計 ⑩	
件数	価 格	件数	価 格	件数	価 格	件数	価 格	件数	価 格	件数	価 格
千円		千円		千円		千円		千円		千円	
272	474,942	564	1,627,529	69	478,192	14	195,890	2	58,799	1,318	3,177,427
418	725,707	1,115	3,426,648	290	2,009,769	123	1,658,559	61	2,261,937	4,309	11,438,952
2	3,484	0	0	0	0	0	0	0	0	504	75,929
0	0	2	4,983	0	0	1	15,625	0	0	411	69,907
0	0	1	2,064	0	0	0	0	0	0	295	16,041
692	1,204,133	1,682	5,061,224	359	2,487,961	138	1,870,074	63	2,320,736	6,837	14,778,256
671	1,177,617	1,724	5,231,064	413	2,810,407	151	1,982,146	59	1,962,470	6,956	15,142,657

法第73条の14第8項第1号に該当するもの(土地区画整理法)		法第73条の14第8項第2号に該当するもの(都市再開発法)		法第73条の14第8項第3号に該当するもの(防災街区整備法)		法第73条の14第9項第1号に該当するもの(農振地域(交換分合))		法第73条の14第9項第2号に該当するもの(農振地域(整備計画))		法第73条の14第10項に該当するもの(防災街区整備事業)	
件数	控除額	件数	控除額	件数	控除額	件数	控除額	件数	控除額	件数	控除額
	千円		千円		千円		千円		千円		千円
0	0	0	0	0	0	—	—	—	—	0	0
0	0	0	0	0	0	—	—	—	—	0	0
0	0	0	0	0	0	—	—	—	—	0	0
0	0	0	0	0	0	—	—	2	243	0	0
0	0	0	0	0	0	0	0	2	243	0	0
0	0	0	0	0	0	0	0	3	1,496	0	0

法第73条の14第14項に該当するもの(認定就労訓練)		法附則第11条第1項(農用地利用集積計画)		法附則第11条第2項(高規格堤防)		法附則第11条第3項(特定目的会社)		法附則第11条第4項(投資信託の引受け)		法附則第11条第5項(投資法人)	
件数	控除額	件数	控除額	件数	控除額	件数	控除額	件数	控除額	件数	控除額
	千円		千円		千円		千円		千円		千円
0	0	—	—	0	0	0	0	0	0	0	0
0	0	—	—	0	0	0	0	0	0	0	0
0	0	—	—	0	0	0	0	0	0	0	0
0	0	44	5,947	—	—	0	0	0	0	0	0
0	0	44	5,947	0	0	0	0	0	0	0	0
0	0	44	9,419	0	0	0	0	0	0	0	0

法附則第11条第11項(サービス付き高齢者向け賃貸住宅)		法附則第11条第12項第1号イ(不動産特定共同事業契約:小規模、既存家屋)		法附則第11条第12項第1号ロ(不動産特定共同事業契約:小規模、既存家屋の敷地)		法附則第11条第12項第1号イ(不動産特定共同事業契約:特定家屋の敷地)		法附則第11条第12項第1号ロ(不動産特定共同事業契約:建て替え家屋)		法附則第11条第12項第2号ハ(不動産特定共同事業契約:新築特定家屋)	
件数	控除額	件数	控除額	件数	控除額	件数	控除額	件数	控除額	件数	控除額
	千円		千円		千円		千円		千円		千円
0	0	—	—	—	—	—	—	—	—	0	0
—	—	0	0	—	—	—	—	0	0	—	—
0	0	0	0	—	—	—	—	0	0	0	0
—	—	—	—	0	0	0	0	—	—	—	—
0	0	0	0	0	0	0	0	0	0	0	0
0	0	0	0	0	0	0	0	0	0	0	0

法附則第51条(東日本大震災による代替家屋等)		法附則第51条の2(津波被災区域で行う土地改良事業)		廃止後もなおその効力を有する課税標準の特例の規定に該当するもの		その他課税標準の特例の規定に該当するもの		合計	
件数	控除額	件数	控除額	件数	控除額	件数	控除額	件数	控除額
	千円		千円		千円		千円		千円
0	0	—	—	0	0	0	0	2,235	25,304,980
0	0	—	—	0	0	0	0	589	3,261,238
0	0	—	—	0	0	0	0	2,824	28,566,218
0	0	0	0	0	0	0	0	5,677	14,717,254
0	0	0	0	0	0	0	0	8,501	43,283,472
0	0	0	0	0	0	0	0	8,953	47,202,656

10 県たばこ税

区 分	旧3級品の紙巻たばこ以外			旧3級品の紙巻たばこ			課税標準 数量合計	税 額
	課税標準数量	返還数量	小 計	課税標準数量	返還数量	小 計		
	千本	千本	千本	千本	千本	千本	千本	千円
3 月	55,859	384	55,475	0	0	0	55,475	55,478
4 月	55,348	467	54,881	0	0	0	54,881	54,881
5 月	52,849	380	52,469	0	0	0	52,469	52,481
6 月	56,306	460	55,846	0	0	0	55,846	55,845
7 月	56,328	385	55,943	0	0	0	55,943	55,943
8 月	54,561	341	54,220	0	0	0	54,220	54,220
9 月	65,899	266	65,633	0	0	0	65,633	65,633
10 月	45,048	297	44,751	0	0	0	44,751	49,853
11 月	51,872	328	51,544	0	0	0	51,544	55,461
12 月	57,933	222	57,711	0	0	0	57,711	61,752
1 月	46,618	177	46,441	0	0	0	46,441	49,691
2 月	46,461	254	46,207	0	0	0	46,207	49,418
計	645,082	3,961	641,121	0	0	0	641,121	660,656
2年度計	643,415	5,176	638,239	0	0	0	638,239	612,993

11 ゴルフ場利用税

施設数、税額等に関する調

区 分 (税 率)	施 設 数	利 用 人 員	調 定 額
27 ホール (1,100 円以上 1,200 円未満)	—	人 —	千円 —
27 ホール (800 円以上 1,000 円未満)	—	—	—
18 ホール以下 (800 円以上 1,000 円未満)	—	—	—
18 ホール以下 (400 円以上 800 円未満)	8	262,520	95,757
合 計	8	262,520	95,757
2 年 度 合 計	8	239,686	88,714

12 自動車税環境性能割

(1) 新車に関する調

区 分	新規登録、 新規検査又 は届出台数	非課税、 課税免除、 減免及び免税 点以下台数	②のうち 身体障が い者等 に係るもの	課税台数 ①－②	課税標準額	1台当り 課税標準額		
	①	②	③	④	⑤	⑤／④		
	台	台	台	台	千円	千円		
自 動 車	乗 用 車	普通車	7,014	3,833	40	3,181	9,466,203	2,975
		小型車	6,399	2,705	104	3,694	6,000,445	1,624
		小計	13,413	6,538	144	6,875	15,466,648	2,249
	ト ラ ック	その他	923	441	0	482	3,002,147	6,228
		けん引車	19	1	0	18	205,236	11,402
		被けん引車	21	0	0	21	162,655	7,745
		貨客兼用車	660	323	0	337	633,813	1,880
		小計	1,623	765	0	858	4,003,851	4,666
	バス	71	50	0	21	191,682	9,127	
	特種用途車	348	178	23	170	1,003,067	5,900	
合計	15,455	7,531	167	7,924	20,665,248	2,607		

74 課税状況

(2) 中古車に関する調

区 分	新規登録、 新規検査又は届出台数	移 転 登 録 台 数	自動車検査 証の記入に 係るもの	計 ①+②+③	非課税・課 税免除・減 免及び免税 点以下台数	⑤のうち 身体障が い者等に 係るもの	課税台数 ④-⑤	課税標準額	1 台 当 り 課 税 標 準 額	
	①	②	③	④	⑤	⑥	⑦	⑧	⑧/⑦	
	台	台	台	台	台	千円	台	千円	千円	
自 動 車	乗 用 車 { 普 通 車	4,824	3,664	709	9,197	8,354	4	843	1,037,746	1,231
	乗 用 車 { 小 型 車	3,614	3,905	1,062	8,581	8,305	3	276	213,163	772
	乗 用 車 { 小 計	8,438	7,569	1,771	17,778	16,659	7	1,119	1,250,909	1,117
	ト ラ ッ ク { そ の 他	512	1,101	26	1,639	1,586	0	53	116,942	2,206
	ト ラ ッ ク { けん引車	13	19	1	33	30	0	3	10,195	3,398
	ト ラ ッ ク { 被けん引車	16	6	1	23	21	0	2	1,262	631
	ト ラ ッ ク { 貨客兼用車	241	176	8	425	411	0	14	12,242	874
	ト ラ ッ ク { 小 計	782	1,302	36	2,120	2,048	0	72	140,641	1,953
	バ ス	28	48	0	76	70	0	6	5,500	916
	三輪小型自動車	0	0	0	0	0	0	0	0	0
	特種用途車	156	220	3	379	363	0	16	23,906	1,494
合 計	9,404	9,139	1,810	20,353	19,140	7	1,213	1,420,956	1,171	

(3) 新車・中古車に関する調 (合計)

区 分	新規登録、新規検査、届出 台数、移転登録台数、 自動車検査証の記入に 係る台数	非課税、課税免除、 減免及び免税 点以下台数	②のうち 身体障がい者等に 係るもの	課税台数 ①-②	課税標準額	1台当り 課税標準額		
	①	②	③	④	⑤	⑤/④		
	台	台	台	台	千円	千円		
自 動 車	乗 用 車	普通車	16,211	12,187	44	4,024	10,503,949	2,610
		小型車	14,980	11,010	107	3,970	6,213,608	1,565
		小 計	31,191	23,197	151	7,994	16,717,557	2,091
	ト ラ ック	その他	2,562	2,027	0	535	3,119,089	5,830
		けん引車	52	31	0	21	215,431	10,258
		被けん引車	44	21	0	23	163,917	7,126
		貨客兼用車	1,085	734	0	351	646,055	1,840
		小 計	3,743	2,813	0	930	4,144,492	4,456
		バス	147	120	0	27	197,182	7,303
		三輪小型自動車	0	0	0	0	0	0
	特種用途車	727	541	23	186	1,026,973	5,521	
	合 計	35,808	26,671	174	9,137	22,086,204	2,417	

(4) 取得価額段階別に関する調
ア 新車

区	分	50万円以下の台数	50万円を超え① 100万円以下のもの		100万円を超え② 150万円以下のもの		150万円を超え③ 200万円以下のもの				
			台数	取得価額	台数	取得価額	台数	取得価額			
		台	台	千円	台	千円	台	千円			
自動車	乗用車	普通車	営業用	—	—	—	—	—			
			自家用	16	2	1,681	—	—	528	940,137	
	乗用車	小型車	営業用	—	—	—	—	3	5,133		
			自家用	4	—	—	1,205	1,592,380	2,176	3,696,283	
	乗用車	小計	営業用	0	0	0	0	3	5,133		
			自家用	20	2	1,681	1,205	1,592,380	2,704	4,636,420	
	乗用車	その他	営業用	—	—	—	—	—	—		
			自家用	10	—	—	2	2,816	22	39,005	
	乗用車	トケン引車	営業用	—	—	—	—	—	—		
			自家用	—	—	—	—	—	—	—	
	乗用車	ラッ	被けん引車	営業用	—	—	—	—	—	—	
				自家用	—	—	—	—	—	—	—
	乗用車	ク	貨客兼用車	営業用	—	—	—	1	1,488	—	—
				自家用	—	—	—	149	205,273	76	120,086
	乗用車	小計	営業用	0	0	0	1	1,488	0	0	
			自家用	10	0	0	151	208,089	98	159,091	
	乗用車	バス	営業用	一般乗合用	—	—	—	—	—	—	
				一般乗合用以外	—	—	—	—	—	—	—
	乗用車	三輪の小型自動車	営業用	—	—	—	—	—	—	—	
			自家用	8	—	—	—	—	—	—	
乗用車	特種用途車	営業用	—	—	—	1	1,454	—	—		
		自家用	10	2	1,444	6	7,916	6	9,478		
乗用車	計	営業用	0	0	0	2	2,942	3	5,133		
		自家用	48	4	3,125	1,362	1,808,385	2,808	4,804,989		

200万円を超え 250万円以下のもの ^④		250万円を超え 300万円以下のもの ^⑤		300万円を超えるもの ^⑥		合 計 ①+②+③+④+⑤+⑥	
台 数	取 得 価 額	台 数	取 得 価 額	台 数	取 得 価 額	台 数	取 得 価 額
台	千円	台	千円	台	千円	台	千円
—	—	—	—	1	3,617	1	3,617
683	1,568,762	992	2,728,002	975	4,269,636	3,180	9,508,218
2	4,640	2	5,370	—	—	7	15,143
253	554,336	49	129,824	4	12,479	3,687	5,985,302
2	4,640	2	5,370	1	3,617	8	18,760
936	2,123,098	1,041	2,857,826	979	4,282,115	6,867	15,493,520
—	—	—	—	164	1,904,416	164	1,904,416
35	75,766	50	135,464	209	1,323,168	318	1,576,219
—	—	—	—	14	166,136	14	166,136
—	—	—	—	4	39,100	4	39,100
—	—	—	—	15	121,545	15	121,545
—	—	—	—	6	41,110	6	41,110
—	—	3	8,555	—	—	4	10,043
20	44,264	64	176,533	24	81,114	333	627,270
0	0	3	8,555	193	2,192,097	197	2,202,140
55	120,030	114	311,997	243	1,484,492	661	2,283,699
—	—	1	2,958	6	196,041	7	198,999
—	—	—	—	1	6,600	1	6,600
—	—	4	11,484	9	55,263	13	66,747
—	—	—	—	—	—	0	0
—	—	—	—	—	—	0	0
—	—	5	13,382	51	586,005	57	600,841
4	9,264	3	8,946	92	485,976	113	523,024
2	4,640	11	30,265	252	2,984,360	270	3,027,340
995	2,252,392	1,162	3,190,253	1,323	6,307,846	7,654	18,366,990

イ 中古車

区 分	50万円以下の台数	50万円を超え70万円以下のもの ^①		70万円を超え90万円以下のもの ^②		90万円を超え110万円以下のもの ^③				
		台数	取得価額	台数	取得価額	台数	取得価額			
	台	台	千円	台	千円	台	千円			
自 動 車	乗 用 車	普通車	営業用	12	1	518	—	—	—	—
			自家用	5,073	237	139,951	166	131,613	118	115,835
	小型車	営業用	16	—	—	—	—	—	—	
		自家用	5,834	130	77,789	79	62,348	42	40,993	
	小計	営業用	28	1	518	0	0	0	0	
		自家用	10,907	367	217,740	245	193,961	160	156,828	
	その他	営業用	228	8	4,635	—	—	1	907	
		自家用	787	9	5,083	3	2,333	3	2,979	
	ト ク	けん引車	営業用	17	—	—	—	—	—	—
			自家用	3	—	—	—	—	—	—
	ラ ッ ク	被けん引車	営業用	18	—	—	—	—	—	—
			自家用	2	2	1,262	—	—	—	—
	貨客兼用車	営業用	5	—	—	—	—	—	—	
		自家用	335	5	2,874	4	3,063	1	996	
	小計	営業用	268	8	4,635	0	0	1	907	
		自家用	1,127	16	9,219	7	5,396	4	3,975	
	バ ス	営業用	一般乗合用	3	—	—	—	—	—	—
			一般乗合用以外	15	—	—	2	1,580	2	2,059
	自家用	26	—	—	1	796	1	1,065		
	三輪の小型自動車	営業用	—	—	—	—	—	—	—	
自家用		—	—	—	—	—	—	—		
特種用途車	営業用	41	2	1,295	2	1,524	—	—		
	自家用	226	2	1,064	—	—	3	2,886		
計	営業用	355	11	6,448	4	3,104	3	2,966		
	自家用	12,286	385	228,023	253	200,153	168	164,754		

110万円を超え 130万円以下のもの ^④		130万円を超え 150万円以下のもの ^⑤		150万円を超えるもの ^⑥		合 計 ①+②+③+④+⑤+⑥	
台 数	取得価額	台 数	取得価額	台 数	取得価額	台 数	取得価額
台	千円	台	千円	台	千円	台	千円
—	—	—	—	—	—	1	518
82	98,811	47	66,410	192	484,608	842	1,037,228
—	—	—	—	—	—	0	0
20	23,770	2	2,756	3	5,507	276	213,163
0	0	0	0	0	0	1	518
102	122,581	49	69,166	195	490,115	1,118	1,250,391
1	1,254	2	2,696	11	41,745	23	51,237
1	1,194	2	2,746	12	51,370	30	65,705
—	—	—	—	1	1,947	1	1,947
—	—	—	—	2	8,248	2	8,248
—	—	—	—	—	—	0	0
—	—	—	—	—	—	2	1,262
—	—	—	—	—	—	0	0
3	3,549	—	—	1	1,760	14	12,242
1	1,254	2	2,696	12	43,692	24	53,184
4	4,743	2	2,746	15	61,378	48	87,457
—	—	—	—	—	—	0	0
—	—	—	—	—	—	4	3,639
—	—	—	—	—	—	2	1,861
—	—	—	—	—	—	0	0
—	—	—	—	—	—	0	0
—	—	1	1,372	3	8,467	8	12,658
—	—	1	1,369	2	5,929	8	11,248
1	1,254	3	4,068	15	52,159	37	69,999
106	127,324	52	73,281	212	557,422	1,176	1,350,957

13 自動車税種別割

(1) 車種別課税台数等に関する調

区 分	賦課期日	賦課期日	①のうち	①のうち	①のうち	差引課税台 数①- (② +③+④) ⑤			
	現在登録 台 数	現在台数 ①	非課 税 数 ②	課税 台 数 ③	減免台数 ④				
	台	台	台	台	台	台			
乗 用 車	営業用	1,000cc 以下	10	10	0	0	0	10	
		1,000cc 超 1,500cc 以下	64	64	0	0	0	64	
		1,500cc 超 2,000cc 以下	821	803	0	0	0	803	
		2,000cc 超 2,500cc 以下	20	20	0	0	0	20	
		2,500cc 超 3,000cc 以下	145	145	0	0	0	145	
		3,000cc 超 3,500cc 以下	1	1	0	0	0	1	
		3,500cc 超 4,000cc 以下	0	0	0	0	0	0	
		4,000cc 超 4,500cc 以下	0	0	0	0	0	0	
		4,500cc 超 6,000cc 以下	0	0	0	0	0	0	
		6,000cc 超	0	0	0	0	0	0	
		小 計	1,061	1,043	0	0	0	1,043	
		自家用 (旧税率適用分)	1,000cc 以下	15,676	15,506	36	0	0	15,470
			1,000cc 超 1,500cc 以下	86,628	85,627	358	0	0	85,269
			1,500cc 超 2,000cc 以下	57,104	55,607	266	0	0	55,341
			2,000cc 超 2,500cc 以下	20,853	20,138	139	0	0	19,999
			2,500cc 超 3,000cc 以下	3,841	3,505	73	0	0	3,432
			3,000cc 超 3,500cc 以下	2,209	2,110	13	0	0	2,097
			3,500cc 超 4,000cc 以下	754	618	1	0	0	617
			4,000cc 超 4,500cc 以下	344	277	0	0	0	277
		4,500cc 超 6,000cc 以下	573	536	1	0	0	535	
		6,000cc 超	36	36	0	0	0	36	
	小 計	188,018	183,960	887	0	0	183,073		
	自家用 (新税率適用分)	1,000cc 以下	5,166	5,165	3	0	0	5,162	
		1,000cc 超 1,500cc 以下	8,781	8,781	33	0	0	8,748	
		1,500cc 超 2,000cc 以下	6,006	6,006	36	0	0	5,970	
		2,000cc 超 2,500cc 以下	1,784	1,784	5	0	0	1,779	
		2,500cc 超 3,000cc 以下	328	328	6	0	0	322	
		3,000cc 超 3,500cc 以下	84	84	9	0	0	75	
		3,500cc 超 4,000cc 以下	44	44	0	0	0	44	
		4,000cc 超 4,500cc 以下	1	1	0	0	0	1	
		4,500cc 超 6,000cc 以下	21	21	0	0	0	21	
		6,000cc 超	4	4	0	0	0	4	
	小 計	22,219	22,218	92	0	0	22,126		
計	①	211,298	207,221	979	0	0	206,242		

賦課期日 現在調定額 ⑥	年度末 現在登録 台数	年度末現 在非課 税台数	年度末現 在課税 除台数 ⑦	年度末 現在免 減台数 ⑧	⑦、⑧のう ち身体障 がい者等 に係るもの	年度末 現在税 課数 ⑨	年度末現 在調定額
千円	台	台	台	台	台	台	千円
75	14	0	0	0	0	13	84
533	76	0	0	1	1	75	563
8,082	779	0	0	0	0	812	7,909
288	19	0	0	0	0	20	263
2,435	143	0	0	0	0	148	2,383
17	1	0	0	0	0	1	18
0	0	0	0	0	0	0	0
0	0	0	0	0	0	0	0
0	0	0	0	0	0	0	0
0	0	0	0	0	0	0	0
11,430	1,032	0	0	1	1	1,069	11,220
460,941	14,485	35	20	612	612	15,254	427,638
2,995,244	79,398	345	194	3,377	3,377	83,505	2,763,700
2,238,402	53,132	231	204	1,869	1,869	54,646	2,087,964
931,217	19,210	134	42	713	713	19,771	866,131
189,312	3,463	67	55	122	122	3,329	171,793
128,020	2,040	12	0	85	85	2,077	119,403
42,555	716	1	0	20	20	620	41,360
23,813	319	0	0	13	13	276	22,467
49,046	543	1	0	13	13	535	46,452
4,112	39	0	0	3	3	36	4,001
7,062,662	173,345	826	515	6,827	6,827	180,049	6,550,909
121,518	7,524	4	5	215	215	7,330	144,549
201,451	15,160	49	14	392	392	14,756	272,466
170,874	9,115	47	13	180	180	8,877	213,417
54,672	2,940	8	1	59	59	2,879	73,721
13,325	564	9	4	4	4	543	17,783
3,182	146	9	0	0	0	134	4,529
2,882	74	0	0	0	0	71	3,765
75	2	0	0	0	0	1	76
1,827	28	0	0	0	0	27	2,095
440	6	0	0	0	0	7	596
570,246	35,559	126	37	850	850	34,625	732,997
7,644,338	209,936	952	552	7,678	7,678	215,743	7,295,126

区 分	賦課期日	賦課期日	①のうち	①のうち	①のうち	差引課税台			
	現在登録 台 数	現在台数 ①	非課 税 数 ②	課税 台 数 ③	減免台数 ④	数①-② +③+④ ⑤			
	台	台	台	台	台	台			
ト ラ ッ ク	けん引車・被けん引車・貨客兼用車を除く	営業用	1トン以下	119	119	0	0	0	119
			1トン超2トン以下	767	764	0	0	0	764
			2トン超3トン以下	603	600	0	0	0	600
			3トン超4トン以下	464	462	0	0	0	462
			4トン超5トン以下	68	68	0	0	0	68
			5トン超6トン以下	39	39	0	0	0	39
			6トン超7トン以下	114	114	0	0	0	114
			7トン超8トン以下	114	114	0	0	0	114
		8トン超	2,277	2,274	0	0	0	2,274	
		自家用	1トン以下	2,757	2,659	28	0	0	2,631
			1トン超2トン以下	7,854	7,651	136	0	0	7,515
			2トン超3トン以下	2,983	2,938	23	0	0	2,915
			3トン超4トン以下	2,157	2,116	21	0	0	2,095
			4トン超5トン以下	188	184	7	0	0	177
			5トン超6トン以下	87	85	2	0	0	83
	6トン超7トン以下		128	123	5	0	0	118	
	7トン超8トン以下		165	163	1	0	0	162	
	8トン超	478	464	0	0	0	464		
	小 計	21,362	20,937	223	0	0	20,714		
	けん引車	営業用	小型車	0	0	0	0	0	0
			普通車	217	217	0	0	0	217
		自家用	小型車	0	0	0	0	0	0
			普通車	29	29	0	0	0	29
		小 計	246	246	0	0	0	246	
被けん引車		営業用	小型車	0	0	0	0	0	0
	普通車 (8t 以下)		1	1	0	0	0	1	
	普通車 (8t 超)		252	252	0	0	0	252	
	自家用	小型車	4	3	0	0	0	3	
		普通車 (8t 以下)	11	11	1	0	0	10	
		普通車 (8t 超)	32	30	0	0	0	30	
小 計	300	297	1	0	0	296			
貨客兼用車	営業用	1,000cc 以下	0	0	0	0	0	0	
		1,000cc 超 1,500cc 以下	26	26	0	0	0	26	
		1,500cc 超	39	38	0	0	0	38	
	自家用	1,000cc 以下	11	11	1	0	0	10	
		1,000cc 超 1,500cc 以下	3,078	3,058	190	0	0	2,868	
		1,500cc 超	4,716	4,545	244	0	0	4,301	
小 計	7,870	7,678	435	0	0	7,243			
計 ⑧	29,778	29,158	659	0	0	28,499			

賦課期日 現在調額 ⑥	年度末 現在登録 台数	年度末現 在非課 税台数	年度末現 在課税 除台数 ⑦	年度末 現在免 減台数 ⑧	⑦、⑧のう ち身体障 がい者等 に係るもの	年度末 現在税 課台数 ⑨	年度末現 在調額
千円	台	台	台	台	台	台	千円
788	121	0	0	0	0	121	773
7,140	756	0	0	0	0	806	7,025
7,466	630	0	0	0	0	655	7,502
7,260	431	0	0	0	0	479	7,038
1,310	61	0	0	0	0	70	1,294
900	35	0	0	0	0	40	852
3,062	116	0	0	0	0	122	3,098
3,499	120	0	0	0	0	122	3,522
117,005	2,280	0	0	0	0	2,430	116,349
21,907	2,700	26	15	4	4	2,788	21,509
91,000	7,666	140	10	7	7	7,812	89,915
48,602	3,075	25	2	2	2	3,124	49,188
44,956	2,172	21	2	1	1	2,220	45,011
4,721	198	7	0	1	1	192	4,839
2,625	88	2	0	0	0	86	2,599
4,361	124	4	0	0	0	123	4,369
6,889	171	1	0	0	0	170	6,977
28,681	490	0	0	0	0	491	28,687
402,172	21,234	226	29	15	15	21,851	400,547
0	0	0	0	0	0	0	0
3,395	220	0	0	0	0	235	3,426
0	0	0	0	0	0	0	0
627	34	0	0	0	0	34	684
4,022	254	0	0	0	0	269	4,110
0	0	0	0	0	0	0	0
8	0	0	0	0	0	1	7
19,001	263	0	0	0	0	273	19,315
16	4	0	0	0	0	3	16
102	14	1	0	0	0	13	124
2,800	39	0	0	0	0	34	3,005
21,927	320	1	0	0	0	324	22,467
0	0	0	0	0	0	0	0
308	25	0	0	0	0	27	313
531	40	0	0	0	0	42	538
122	11	1	0	0	0	10	122
41,340	3,173	172	4	4	4	3,253	41,888
73,522	4,752	251	21	17	17	4,658	73,150
115,823	8,001	424	25	21	21	7,990	116,011
543,944	29,809	651	54	36	36	30,434	543,135

区	分	賦課期日	賦課期日	①のうち	①のうち	①のうち	差引課税台		
		現在登録 台数	現在台数 ①	非課 税台 ②	課税 台 ③	減免台数 ④	数①- (② +③+④) ⑤		
		台	台	台	台	台	台		
バス	営業用	一般乗合用	30人以下	51	51	0	0	0	51
		30人超40人以下	36	36	2	0	0	34	
		40人超50人以下	26	26	11	0	0	15	
		50人超60人以下	226	226	37	0	0	189	
		60人超70人以下	6	6	0	0	0	6	
		70人超80人以下	16	16	6	0	0	10	
		80人超	2	2	0	0	0	2	
		小計	363	363	56	0	0	307	
	その他	30人以下	167	167	1	0	0	166	
		30人超40人以下	2	2	0	0	0	2	
		40人超50人以下	36	36	1	0	0	35	
		50人超60人以下	96	96	5	0	0	91	
		60人超70人以下	32	32	0	0	0	32	
		70人超80人以下	0	0	0	0	0	0	
		80人超	0	0	0	0	0	0	
		小計	333	333	7	0	0	326	
	自家用	30人以下	836	828	304	0	0	524	
		30人超40人以下	33	33	24	0	0	9	
		40人超50人以下	34	34	22	0	0	12	
		50人超60人以下	50	49	42	0	0	7	
60人超70人以下		2	2	2	0	0	0		
70人超80人以下		2	2	0	0	0	2		
80人超		0	0	0	0	0	0		
小計		957	948	394	0	0	554		
計	③	1,653	1,644	457	0	0	1,187		
三輪の小型自動車	営業用	0	0	0	0	0	0		
	自家用	0	0	0	0	0	0		
計	④	0	0	0	0	0	0		
特種用途車	営業用	1,182	1,170	1	0	0	1,169		
	自家用	6,702	6,532	1,483	0	0	5,049		
計	⑤	7,884	7,702	1,484	0	0	6,218		
合計	⑥	②+③+④+⑤	250,613	245,725	3,579	0	0	242,146	

賦課期日 現在調額 ⑥	年度末 現在登録 台数	年度末現 在非課 税台数	年度末現 在課税 台数⑦	年度末 現在免 減台数 ⑧	⑦、⑧のう ち身体障 がい者等 に係るもの	年度末 現在税 台数⑨	年度末現 在調額
千円	台	台	台	台	台	台	千円
612	51	0	0	0	0	52	615
493	38	2	0	0	0	36	486
263	22	11	0	0	0	17	255
3,780	221	37	107	0	0	89	1,609
135	7	0	0	0	0	6	135
255	14	6	2	0	0	8	204
58	2	0	2	0	0	0	0
5,596	355	56	111	0	0	208	3,304
4,615	173	2	0	0	0	173	4,546
64	2	0	0	0	0	4	90
1,414	31	1	0	0	0	35	1,288
4,189	85	3	0	0	0	91	4,019
1,656	31	1	0	0	0	33	1,630
0	0	0	0	0	0	0	0
0	0	0	0	0	0	0	0
11,938	322	7	0	0	0	336	11,573
18,153	831	319	30	0	0	523	16,551
394	33	23	2	0	0	9	215
613	32	22	0	0	0	12	581
439	46	37	0	0	0	8	402
0	3	2	0	0	0	0	0
163	2	0	0	0	0	2	163
0	0	0	0	0	0	0	0
19,762	947	403	32	0	0	554	17,912
37,296	1,624	466	143	0	0	1,098	32,789
0	0	0	0	0	0	0	0
0	0	0	0	0	0	0	0
0	0	0	0	0	0	0	0
28,708	1,201	1	0	62	62	1,185	28,003
104,539	6,669	1,455	400	669	669	4,274	83,938
133,247	7,870	1,456	400	731	731	5,459	111,941
8,358,825	249,239	3,525	1,149	8,445	8,445	252,734	7,982,991

(2) 車種別課税台数及び登録台数の推移

区 分		26年度	27年度	28年度	29年度	30年度	元年度	2年度	3年度
登録自動車	乗 用 車	219,731	217,372	218,254	219,498	220,127	219,331	217,734	215,743
	ト ラ ッ ク	31,437	31,179	30,840	30,587	30,727	30,495	30,412	30,434
	バ ス	1,175	1,189	1,201	1,200	1,187	1,183	1,166	1,098
	三輪の小型自動車	1	1	0	0	0	0	0	0
	特 種 用 途 車	5,530	5,505	5,434	5,414	5,502	5,461	5,424	5,459
	計	257,874	255,246	255,729	256,699	257,543	256,470	254,736	252,734
	上記車種のうち非課税等となるもの	4,118	4,105	3,932	3,897	3,834	3,789	3,579	3,525
合 計	261,992	259,351	259,661	260,596	261,377	260,259	258,315	256,259	
課税対象とならない大型特殊自動車		2,509	2,507	2,510	2,525	2,527	2,541	2,545	2,541

(注) この表は、年度末現在の状況である。

(3) 車種別課税台数の構成状況の推移

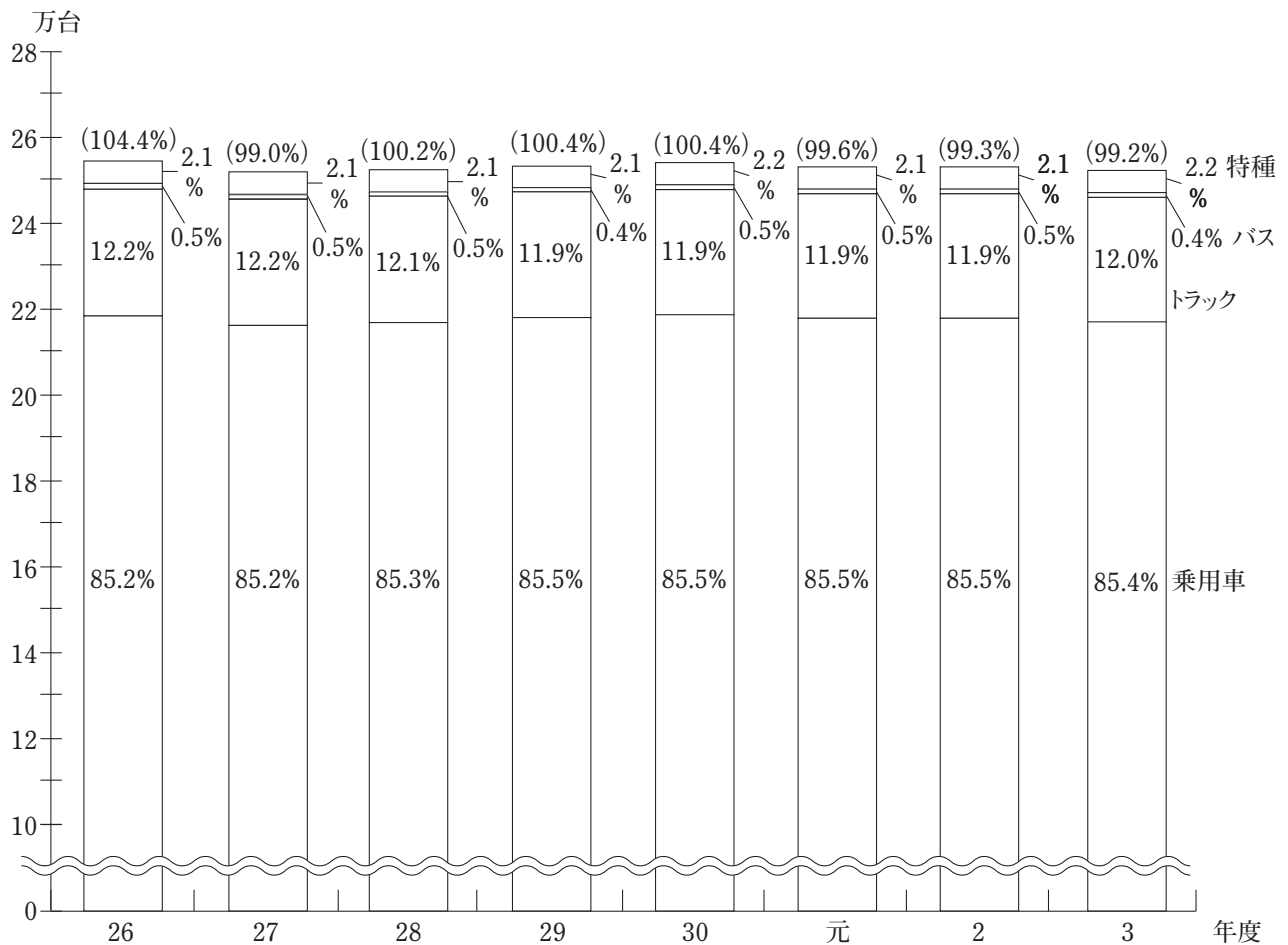

(注) この表は、年度末現在の状況である。

() 内は対前年度比率

14 鉦区税

鉦区面積及び調定額に関する調

区 分	総 鉦 区		非課税鉦区		課税対象鉦区		調 定 額
	件 数	面 積 又 は 延 長	件 数	面 積 又 は 延 長	件 数	面 積 又 は 延 長	
試堀 鉦区		百アール		百アール	0	0	千円
採堀 鉦区	26	2,918	1	299	25	2,630	1,042
砂鉦 区	12	千メートル 49		千メートル	12	千メートル 54	32
	5	百アール 472		百アール	5	百アール 475	95
計	43	百アール 3,390 千メートル 49	1	百アール 299 千メートル 0	42	百アール 3,105 千メートル 54	1,169
2 年 度 計	43	百アール 3,390 千メートル 49	1	百アール 299 千メートル 0	42	百アール 3,105 千メートル 54	1,153

(注) 1. 「総鉦区」及び「非課税鉦区」は、令和4年3月末現在の数値である。
2. 「課税対象鉦区」は、令和3年度において課税したものの数値である。

15 狩猟税

狩猟税の登録件数及び調定額に関する調

区 分	狩猟者登録総件数	調 定 額
法第700条の52第1項第1号に該当するもの	93	1,534
法第700条の52第1項第2号に該当するもの	16	176
法第700条の52第1項第3号に該当するもの	312	2,558
法第700条の52第1項第4号に該当するもの	46	254
法第700条の52第1項第5号に該当するもの	12	66
小 計	479	4,588
法附則第32条の2に該当するもの		
法第700条の52第1項第1号に規定する 税率の2分の1の税率となるもの	314	2,575
法第700条の52第1項第2号に規定する 税率の2分の1の税率となるもの	87	478
法第700条の52第1項第3号に規定する 税率の2分の1の税率となるもの	942	3,861
法第700条の52第1項第4号に規定する 税率の2分の1の税率となるもの	263	711
法第700条の52第1項第5号に規定する 税率の2分の1の税率となるもの	35	95
小 計	1,641	7,720
合 計	2,120	12,308

16 軽油引取税

(1) 軽油の引取数量に関する調

区	分	数	量
引 取 数 量	①	200,236	kℓ
課税対象とならない数量	②	38,286	
差 引	① - ②	161,950	
欠 減 量	特約業者分	1 / 100	1,500
	元売業者分	0.3 / 100	38
	計		1,538
課税標準量	③ - ④	160,412	
申告納付等	みなす課税された軽油の消費・譲渡量の その他の計		44
			1,121
	計		1,165
	課税対象とならない数量		699
	課税標準量	⑥ - ⑦	466
合 計	⑤ + ⑧	160,878	
2 年 度 合 計		159,596	

(2) 特別徴収義務者数に関する調

区	分	本店の数	登録数	事務所等の数
元 売 業 者		0	19	8
特 約 業 者		39	117	211
	計	39	136	219
2 年 度 合 計		44	141	232

(3) 課税対象とならない軽油に関する調

区	分	免税軽油使用者数等	数	量
法の五関係 第百四十四條	輸 出	0 人		0 kℓ
	課 税	30		20,586
	小 計	30	①	20,586
法第百四十四條の六及び法附則第十二條の二の七第一項関係	石油化学製品製造業	—		—
	船舶	1,056		6,974
	自衛隊	1		24
	鉄道事業	—		1,299
	農林業等	988		1,536
	林業等	47		1,019
	セメント製品製造業(生コンクリート製造業を除く)	14		145
	生コンクリート製造業	1		5
	鉱物の採掘事業	48		4,569
	とび・土工工事業	6		511
	鋳さいバラス製造業	—		—
	港湾運送業	6		189
	倉庫業	1		2
	貨物利用運送事業	—		—
	航空運送サービス業	3		15
	廃棄物処理事業	11		191
	木材加工業	27		835
木材市場業	5		130	
バークたい肥製造業	2		224	
索道事業	2		32	
	小 計	2,218	②	17,700
	アメリカ合衆国軍隊関係	—	③	—
	外国公館等の暖房用ボイラー関係	—	④	—
	合 計	2,248	①+②+③+④	38,286
2 年 度 合 計		2,332		39,831

17 法定外普通税（核燃料税）

(1) 法定外普通税（核燃料税）の実施状況

税 目	課 税 客 体	課 税 標 準	納 税 義 務 者	徴 収 方 法	税 率	適 用 期 間
核燃料税	発電用原子炉への核燃料の挿入	発電用電子炉に挿入した核燃料の価額	発電用原子炉の設置者	申告納付	100分の8.5	令和2年 4月1日から 令和7年 3月31日の5年間
	発電用原子炉を設置して行う発電事業	発電用原子炉の熱出力			41,100円 / 千kW / 一課税期間（3か月）	

(2) 課税標準及び調定額に関する調

価 額 割	課税標準額（千円）		調 定 額（千円）	
		0		0
出 力 割	課 税 期 間（月）	熱出力（千kW）	調 定 額（千円）	
	12	1号機	1,380	347,760
		2号機	2,436	400,478

注 発電用原子炉の熱出力の課税標準とする出力割は平成27年4月に導入された。
出力割の税率は、一の課税期間（3か月）ごとに千kWにつき、41,100円。
（廃止措置計画の認可を受けた発電用原子炉については63,000円）

18 法定外目的税（産業廃棄物減量税）

(1) 法定外目的税（産業廃棄物減量税）の実施状況

税 目	課 税 客 体	課 税 標 準	納 税 義 務 者	徴 収 方 法	税 率	適 用 期 間
産業廃棄物減量税	産業廃棄物の最終処分場への搬入	最終処分場に搬入される産業廃棄物の重量	最終処分場に搬入される産業廃棄物の排出事業者及び中間処理業者	特別徴収申告納付	1,000円/トン	令和2年 4月1日から 令和7年 3月31日までの5年間

(2) 課税標準及び調定額に関する調

区 分	課 税 標 準 量				調 定 額（千円）
	申告納入分	申告納付分	修正等分	合計（トン）	
3 年 度	149,361	60,614	0	209,975	209,975
2 年 度	124,972	36,283	128	161,383	161,383

19 島根県の独自課税

○水と緑の森づくり税

- ・調定額に関する調

区 分		現年分 (千円)	滞納繰越分 (千円)	合計 (千円)
個人の 県民税	2 年 度	171,165	2,929	174,094
	元 年 度	169,818	3,101	172,919
法人の 県民税	3 年 度	39,639	467	40,106
	2 年 度	39,653	80	39,733

○法人の県民税 (法人税割超過課税)

- ・調定額に関する調

区 分	現年分 (千円)	滞納繰越分 (千円)	合計 (千円)
3 年 度	397,281	5,111	402,392
2 年 度	270,231	848	271,079

○核燃料税 (法定外普通税)

- ・課税標準及び調定額に関する調

価額割

区 分	課税対象となる核燃料 (新規挿入分)	調定額 (千円)
	課税標準額 (千円)	
3 年 度	0	0
2 年 度	0	0

出力割

区 分	課税対象となる発電事業		調定額 (千円)
	課税期間 (月)	熱出力 (千 kW)	
3 年 度	12	1号機 1,380	347,760
		2号機 2,436	400,478

注 発電用原子炉の熱出力を課税標準とする出力割は平成 27 年 4 月に導入された

○産業廃棄物減量税 (法定外目的税)

- ・課税標準及び調定額に関する調

区 分	課 税 標 準 量 (トン)				調定額 (千円)
	申告納入分	申告納付分	修更正等分	合 計	
3 年 度	149,361	60,614	0	209,975	209,975
2 年 度	124,972	36,283	128	161,383	161,383

第4 徴収状況

1	県税徴収実績調	94
2	県税附帯金徴収状況調	104
3	欠損処分に関する調	105
4	県税徴収状況累年一覧	106
5	納期内納付状況累年一覧	108
6	各課税年度ごとの最終的な納付率	112
7	差押処分状況一覧	116

1 県税徴収実績調 (個人の県民税及び地方消費税を除く。)

区 分	調 定 額 ①		納 期 内 収 入 額 ②		滞 納 額 ①-② ③		滞 納 額 ③ 任 意 徴 収 ④		
	件 数	税 額	件 数	税 額	件 数	税 額	件 数	税 額	
	円		円		円		円		
法 県 人 民 の 税	現	19,850	1,830,530,800	18,416	1,785,891,100	1,434	44,639,700	1,322	40,617,312
	滞	223	22,642,259	-	-	223	22,642,259	98	18,592,400
	計	20,073	1,853,173,059	18,416	1,785,891,100	1,657	67,281,959	1,420	59,209,712
法 事 人 業 の 税	現	10,967	16,414,364,600	10,247	16,283,543,236	720	130,821,364	681	119,878,360
	滞	101	200,265,438	-	-	101	200,265,438	54	174,406,036
	計	11,068	16,614,630,038	10,247	16,283,543,236	821	331,086,802	735	294,284,396
県 利 民 子 税 割	現	2,165	164,342,028	2,144	164,339,720	21	2,308	21	2,308
	滞	-	-	-	-	-	-	-	-
	計	2,165	164,342,028	2,144	164,339,720	21	2,308	21	2,308
県 配 民 当 税 割	現	5,887	630,960,442	5,774	630,667,013	113	293,429	113	293,429
	滞	-	-	-	-	-	-	-	-
	計	5,887	630,960,442	5,774	630,667,013	113	293,429	113	293,429
県 讓 民 渡 税 株 式 等 所 得 割	現	272	584,427,757	271	584,411,669	1	16,088	1	16,088
	滞	-	-	-	-	-	-	-	-
	計	272	584,427,757	271	584,411,669	1	16,088	1	16,088
個 事 人 業 の 税	現	10,045	770,992,500	8,709	683,811,300	1,336	87,181,200	1,250	79,335,200
	滞	222	22,943,838	-	-	222	22,943,838	57	6,075,500
	計	10,267	793,936,338	8,709	683,811,300	1,558	110,125,038	1,307	85,410,700
不 取 動 得 産 税	現	7,821	938,381,900	6,784	854,358,000	1,037	84,023,900	895	72,896,200
	滞	157	70,439,722	-	-	157	70,439,722	62	57,761,000
	計	7,978	1,008,821,622	6,784	854,358,000	1,194	154,463,622	957	130,657,200
県 た ば こ 税	現	477	660,644,028	472	660,636,258	5	7,770	5	7,770
	滞	2	12,000	-	-	2	12,000	1	6,000
	計	479	660,656,028	472	660,636,258	7	19,770	6	13,770

のうち収入済額				収入計 ②+④+⑤ ⑥		還付 未済額 ⑦		不納 欠損額 ⑧		翌年度繰越額 ①-⑥+⑦-⑧ ⑨	
差押徴収 ⑤		任意納税									
件数	税額	件数	税額	件数	税額	件数	税額	件数	税額	件数	税額
円		円		円		円		円		円	
5	66,281	7	365,500	19,750	1,826,940,193	-	-	8	393,607	92	3,197,000
4	128,724	4	186,663	106	18,907,787	-	-	28	862,651	89	2,871,821
9	195,005	11	552,163	19,856	1,845,847,980	0	0	36	1,256,258	181	6,068,821
0	0	2	852,791	10,930	16,404,274,387	-	-	1	1,271,800	36	8,818,413
1	2,013,536	1	21,370	56	176,440,942	-	-	7	892,000	38	22,932,496
1	2,013,536	3	874,161	10,986	16,580,715,329	0	0	8	2,163,800	74	31,750,909
-	-	-	-	2,165	164,342,028	-	-	-	-	-	-
-	-	-	-	0	0	-	-	-	-	-	-
0	0	0	0	2,165	164,342,028	0	0	0	0	0	0
-	-	-	-	5,887	630,960,442	-	-	-	-	-	-
-	-	-	-	0	0	-	-	-	-	-	-
0	0	0	0	5,887	630,960,442	0	0	0	0	0	0
0	0	0	0	272	584,427,757	-	-	-	-	-	-
-	-	-	-	0	0	-	-	-	-	-	-
0	0	0	0	272	584,427,757	0	0	0	0	0	0
0	0	3	249,870	9,962	763,396,370	-	-	-	-	83	7,596,130
5	532,300	1	45,324	63	6,653,124	-	-	24	914,500	135	15,376,214
5	532,300	4	295,194	10,025	770,049,494	0	0	24	914,500	218	22,972,344
0	0	1	15,800	7,680	927,270,000	-	-	-	-	141	11,111,900
1	95,100	0	6,617	63	57,862,717	-	-	8	1,086,762	86	11,490,243
1	95,100	1	22,417	7,743	985,132,717	0	0	8	1,086,762	227	22,602,143
-	-	-	-	477	660,644,028	-	-	-	-	-	-
0	0	0	0	1	6,000	0	0	0	0	1	6,000
0	0	0	0	478	660,650,028	0	0	0	0	1	6,000

区 分	調 定 額		納 期 内 収 入 額		滞 納 額		滞 納 額 ③		
	①		②		①-②		任 意 徴 収		
	件 数	税 額	件 数	税 額	件 数	税 額	件 数	税 額	
ゴ 利 ル 用 フ 場 税	現	94	95,757,400	93	95,755,400	1	2,000	1	2,000
	滞	-	-	-	-	0	0	-	-
	計	94	95,757,400	93	95,755,400	1	2,000	1	2,000
自 環 動 境 車 性 税 能 割	現	9,166	419,219,700	9,166	419,219,700	-	-	-	-
	滞	-	-	-	-	-	-	-	-
	計	9,166	419,219,700	9,166	419,219,700	0	0	0	0
R1.9.30 自 動 車 税 種 別 割	現	250,382	7,982,990,800	223,206	7,019,745,280	27,176	963,245,520	26,726	947,050,176
	滞	834	29,703,915	-	-	834	29,703,915	251	8,308,270
	計	251,216	8,012,694,715	223,206	7,019,745,280	28,010	992,949,435	26,977	955,358,446
鉦 区 税	現	41	1,169,000	41	1,169,000	-	-	-	-
	滞	-	-	-	-	-	-	-	-
	計	41	1,169,000	41	1,169,000	0	0	0	0
軽 油 引 取 税	現	1,885	5,164,179,701	1,395	2,671,410,515	490	2,492,769,186	490	2,492,769,186
	滞	68	110,364	-	-	68	110,364	68	110,364
	計	1,953	5,164,290,065	1,395	2,671,410,515	558	2,492,879,550	558	2,492,879,550
狩 猟 税	現	2,120	12,308,000	2,120	12,308,000	-	-	-	-
	滞	-	-	-	-	-	-	-	-
	計	2,120	12,308,000	2,120	12,308,000	0	0	0	0
小 計	現	321,172	35,670,268,656	288,838	31,867,266,191	32,334	3,803,002,465	31,505	3,752,868,029
	滞	1,607	346,117,536	0	0	1,607	346,117,536	591	265,259,570
	計	322,779	36,016,386,192	288,838	31,867,266,191	33,941	4,149,120,001	32,096	4,018,127,599
法 普 (核 定 通 燃 料 外 税)	現	8	748,238,400	8	748,238,400	-	-	-	-
	滞	-	-	-	-	-	-	-	-
	計	8	748,238,400	8	748,238,400	0	0	0	0

のうち収入済額				収入計		還付 未済額		不納 欠損額		翌年度繰越額 ①-⑥+⑦-⑧	
差押徴収⑤											
任意納税		滞納処分徴収		②+④+⑤⑥		⑦		⑧		⑨	
件数	税額	件数	税額	件数	税額	件数	税額	件数	税額	件数	税額
	円		円		円		円		円		円
-	-	-	-	94	95,757,400	-	-	-	-	-	-
-	-	-	-	0	0	-	-	-	-	-	-
0	0	0	0	94	95,757,400	0	0	0	0	0	0
-	-	-	-	9,166	419,219,700	-	-	-	-	-	-
-	-	-	-	0	0	-	-	-	-	-	-
0	0	0	0	9,166	419,219,700	0	0	0	0	0	0
31	1,101,860	68	2,916,325	250,031	7,970,813,641	-	-	0	0	351	12,177,159
15	696,729	29	1,143,107	295	10,148,106	-	-	110	4,305,679	429	15,250,130
46	1,798,589	97	4,059,432	250,326	7,980,961,747	0	0	110	4,305,679	780	27,427,289
-	-	-	-	41	1,169,000	-	-	-	-	-	-
-	-	-	-	0	0	-	-	-	-	-	-
0	0	0	0	41	1,169,000	0	0	0	0	0	0
-	-	-	-	1,885	5,164,179,701	-	-	-	-	-	-
-	-	-	-	68	110,364	-	-	-	-	-	-
0	0	0	0	1,953	5,164,290,065	0	0	0	0	0	0
-	-	-	-	2,120	12,308,000	-	-	-	-	-	-
-	-	-	-	0	0	-	-	-	-	-	-
0	0	0	0	2,120	12,308,000	0	0	0	0	0	0
36	1,168,141	81	4,400,286	320,460	35,625,702,647	0	0	9	1,665,407	703	42,900,602
26	3,466,389	35	1,403,081	652	270,129,040	0	0	177	8,061,592	778	67,926,904
62	4,634,530	116	5,803,367	321,112	35,895,831,687	0	0	186	9,726,999	1,481	110,827,506
-	-	-	-	8	748,238,400	-	-	-	-	-	-
-	-	-	-	0	0	-	-	-	-	-	-
0	0	0	0	8	748,238,400	0	0	0	0	0	0

区 分	調 定 額		納 期 内 収 入 額		滞 納 額		滞 納 額 ③		
	①		②		①-②		任 意 徴 収		
	件 数	税 額	件 数	税 額	件 数	税 額	件 数	税 額	
法普 定通 外税 (核燃料 税)	現	108	209,977,005	99	171,200,423	9	38,776,582	7	88,652
	滞	-	-	-	-	0	0	-	-
	計	108	209,977,005	99	171,200,423	9	38,776,582	7	88,652
合 計	現	321,288	36,628,484,061	288,945	32,786,705,014	32,343	3,841,779,047	31,512	3,752,956,681
	滞	1,607	346,117,536	0	0	1,607	346,117,536	591	265,259,570
	計	322,895	36,974,601,597	288,945	32,786,705,014	33,950	4,187,896,583	32,103	4,018,216,251
2 年 度 合 計	現	322,819	35,151,106,198	289,231	31,006,066,272	33,588	4,145,039,926	32,578	3,766,062,918
	滞	1,447	154,966,669	-	-	1,447	154,966,669	397	72,710,019
	計	324,266	35,306,072,867	289,231	31,006,066,272	35,035	4,300,006,595	32,975	3,838,772,937
地 特 方 別 法 人 税	現	523	43,070,400	275	15,562,507	248	27,507,893	233	25,330,999
	滞	72	64,740,414	-	-	72	64,740,414	30	49,736,570
	計	595	107,810,814	275	15,562,507	320	92,248,307	263	75,067,569
特 事 別 業 法 人 税	現	10,051	7,492,723,500	9,606	7,458,685,140	445	34,038,360	423	31,921,258
	滞	17	6,545,691	-	-	17	6,545,691	14	6,370,937
	計	10,068	7,499,269,191	9,606	7,458,685,140	462	40,584,051	437	38,292,195

- (注) 1. 件数は、納期を2期に分けて徴収する税については2件とし、申告納付又は申告納入に係る税につき最終の納付があったときに1件とした。
2. 過誤納金で充当したものは任意徴収とした。
3. 「滞納処分徴収」欄には、公売処分による徴収及び交付要求又は参加差押による徴収分を記載した。

のうち収入済額				収入計 ②+④+⑤ ⑥		還付 未済額 ⑦		不納 欠損額 ⑧		翌年度繰越額 ①-⑥+⑦-⑧ ⑨	
差押徴収 ⑤		任意納税 滞納処分徴収									
件数	税額	件数	税額	件数	税額	件数	税額	件数	税額	件数	税額
	円		円		円		円		円		円
-	-	-	-	106	171,289,075	-	-	-	-	2	38,687,930
-	-	-	-	0	0	-	-	-	-	-	-
0	0	0	0	106	171,289,075	0	0	0	0	2	38,687,930
36	1,168,141	81	4,400,286	320,574	36,545,230,122	0	0	9	1,665,407	705	81,588,532
26	3,466,389	35	1,403,081	652	270,129,040	0	0	177	8,061,592	778	67,926,904
62	4,634,530	116	5,803,367	321,226	36,815,359,162	0	0	186	9,726,999	1,483	149,515,436
36	1,385,144	89	3,992,814	321,934	34,777,507,148	-	-	8	139,854	877	373,459,196
46	3,592,414	38	1,669,570	481	77,972,003	-	-	156	12,638,926	810	64,355,740
82	4,977,558	127	5,662,384	322,415	34,855,479,151	0	0	164	12,778,780	1,687	437,814,936
0	0	2	368,241	510	41,261,747	-	-	1	549,400	12	1,259,253
1	1,630,964	0	2,230	31	51,369,764	-	-	6	404,200	35	12,966,450
1	1,630,964	2	370,471	541	92,631,511	0	0	7	953,600	47	14,225,703
-	-	-	-	10,029	7,490,606,398	1	35,800	-	-	23	2,152,902
-	-	-	-	14	6,370,937	-	-	1	700	2	174,054
0	0	0	0	10,043	7,496,977,335	1	35,800	1	700	25	2,326,956

いては申告書の提出があったものについてそれぞれ1件とした。また、分割納付となった場合における件数は、

徴収嘱託額		交付要求額		納付誓約額		その他		計	
件数	税額	件数	税額	件数	税額	件数	税額	件数	税額
円		円		円		円		円	
—	—	11	530,300	—	—	70	1,873,500	92	3,197,000
—	—	1	52,500	—	—	23	475,000	39	973,076
—	—	—	—	—	—	8	199,500	15	1,111,729
—	—	—	—	—	—	10	284,101	19	428,817
—	—	—	—	—	—	3	58,000	7	143,700
—	—	—	—	2	101,000	7	113,499	9	214,499
—	—	1	52,500	2	101,000	51	1,130,100	89	2,871,821
—	—	12	582,800	2	101,000	121	3,003,600	181	6,068,821
—	—	2	8,800	—	—	28	6,562,189	36	8,818,413
—	—	—	—	—	—	5	62,200	19	2,580,759
—	—	—	—	—	—	—	—	6	6,723,130
—	—	—	—	—	—	2	56,600	4	116,500
—	—	—	—	—	—	—	—	1	147,600
—	—	—	—	3	1,807,076	—	—	8	13,364,507
—	—	—	—	3	1,807,076	7	118,800	38	22,932,496
—	—	2	8,800	3	1,807,076	35	6,680,989	74	31,750,909
—	—	—	—	—	—	65	5,749,530	83	7,596,130
—	—	—	—	—	—	29	5,213,448	45	8,473,004
—	—	3	365,800	—	—	14	959,800	22	1,631,500
—	—	—	—	—	—	3	93,500	18	559,700
—	—	—	—	—	—	4	96,500	14	811,263
—	—	1	530,300	—	—	13	1,431,127	36	3,900,747
—	—	4	896,100	—	—	63	7,794,375	135	15,376,214
—	—	4	896,100	—	—	128	13,543,905	218	22,972,344
—	—	—	—	1	67,700	47	2,114,600	141	11,111,900
—	—	—	—	—	—	14	465,083	47	3,117,383
—	—	—	—	—	—	11	958,200	21	4,650,100
—	—	—	—	—	—	3	118,900	6	311,600
—	—	—	—	—	—	—	—	3	2,645,900
—	—	—	—	—	—	—	—	9	765,260
—	—	—	—	—	—	28	1,542,183	86	11,490,243
—	—	—	—	1	67,700	75	3,656,783	227	22,602,143
—	—	—	—	—	—	—	—	—	—
—	—	—	—	—	—	1	6,000	1	6,000
—	—	—	—	—	—	—	—	—	—
—	—	—	—	—	—	—	—	—	—
—	—	—	—	—	—	—	—	—	—
—	—	—	—	—	—	—	—	—	—
—	—	—	—	—	—	1	6,000	1	6,000
—	—	—	—	—	—	1	6,000	1	6,000

区 分	財産差押額		換価猶予額		滞納処分の停止額		徴収猶予額			
	件数	税 額	件数	税 額	件数	税 額	件数	税 額		
(自動車税種別割) (R19自動車税)	円		円		円		円			
	現年課税分	5	188,100	7	240,500	23	658,100	—	—	
	滞納繰越分	令和2年度	7	265,766	2	110,400	24	849,000	—	—
		令和元年度	3	171,000	1	80,850	45	1,471,895	—	—
		平成30年度	2	125,400	—	—	49	1,858,480	—	—
		平成29年度	3	110,800	—	—	27	1,039,115	—	—
		平成28年度以前	10	454,740	—	—	39	1,532,883	—	—
	小計	25	1,127,706	3	191,250	184	6,751,373	—	—	
	計	30	1,315,806	10	431,750	207	7,409,473	—	—	
	産業廃棄物減量税	現年課税分	—	—	—	—	—	—	2	38,687,930
滞納繰越分		令和2年度	—	—	—	—	—	—	—	—
		令和元年度	—	—	—	—	—	—	—	—
		平成30年度	—	—	—	—	—	—	—	—
		平成29年度	—	—	—	—	—	—	—	—
		平成28年度以前	—	—	—	—	—	—	—	—
小計	—	—	—	—	—	—	—	—		
計	—	—	—	—	—	—	2	38,687,930		
合 計	現年課税分	7	1,342,800	44	4,657,924	27	773,300	87	46,817,430	
	滞納繰越分	令和2年度	22	4,671,822	32	3,208,959	47	1,576,976	10	643,400
		令和元年度	12	2,816,630	4	310,350	60	10,184,924	1	45,000
		平成30年度	5	431,000	—	—	75	2,416,396	—	—
		平成29年度	6	287,700	—	—	42	4,456,178	—	—
		平成28年度以前	25	12,557,471	—	—	51	2,926,903	9	765,260
	小計	70	20,764,623	36	3,519,309	275	21,561,377	20	1,453,660	
	計	77	22,107,423	80	8,177,233	302	22,334,677	107	48,271,090	
地方法人特別税	現年課税分	—	—	1	1,476	—	—	—	—	
	滞納繰越分	令和2年度	4	779,800	1	3,887	7	98,400	—	—
		令和元年度	5	1,118,670	—	—	—	—	—	—
		平成30年度	—	—	—	—	2	25,700	—	—
		平成29年度	—	—	—	—	1	63,600	—	—
		平成28年度以前	5	9,361,469	—	—	—	—	—	—
	小計	14	11,259,939	1	3,887	10	187,700	—	—	
計	14	11,259,939	2	5,363	10	187,700	—	—		
特別法人事業税	現年課税分	1	411,900	1	357,900	1	8,400	1	2,300	
	滞納繰越分	令和2年度	1	163,000	1	11,054	—	—	—	—
		令和元年度	—	—	—	—	—	—	—	—
		平成30年度	—	—	—	—	—	—	—	—
		平成29年度	—	—	—	—	—	—	—	—
		平成28年度以前	—	—	—	—	—	—	—	—
	小計	1	163,000	1	11,054	—	—	—	—	
計	2	574,900	2	368,954	1	8,400	1	2,300		

徴収嘱託額		交付要求額		納付誓約額		その他		計	
件数	税額	件数	税額	件数	税額	件数	税額	件数	税額
円		円		円		円		円	
—	—	2	48,500	—	—	314	11,041,959	351	12,177,159
—	—	—	—	1	21,500	102	3,592,959	136	4,839,625
—	—	—	—	1	58,600	54	1,755,680	104	3,538,025
—	—	—	—	—	—	22	749,871	73	2,733,751
—	—	—	—	—	—	11	317,282	41	1,467,197
—	—	—	—	2	61,900	24	622,009	75	2,671,532
—	—	—	—	4	142,000	213	7,037,801	429	15,250,130
—	—	2	48,500	4	142,000	527	18,079,760	780	27,427,289
—	—	—	—	—	—	—	—	2	38,687,930
—	—	—	—	—	—	—	—	—	—
—	—	—	—	—	—	—	—	—	—
—	—	—	—	—	—	—	—	—	—
—	—	—	—	—	—	—	—	—	—
—	—	—	—	—	—	—	—	—	—
—	—	—	—	—	—	—	—	2	38,687,930
—	—	15	587,600	1	67,700	524	27,341,778	705	81,588,532
—	—	1	52,500	1	21,500	174	9,814,690	287	19,989,847
—	—	3	365,800	1	58,600	87	3,873,180	168	17,654,484
—	—	—	—	—	—	40	1,302,972	120	4,150,368
—	—	—	—	—	—	18	471,782	66	5,215,660
—	—	1	530,300	7	1,969,976	44	2,166,635	137	20,916,545
—	—	5	948,600	9	2,050,076	363	17,629,259	778	67,926,904
—	—	20	1,536,200	10	2,117,776	887	44,971,037	1,483	149,515,436
—	—	—	—	—	—	11	1,257,777	12	1,259,253
—	—	—	—	—	—	5	26,700	17	908,787
—	—	—	—	—	—	—	—	5	1,118,670
—	—	—	—	—	—	2	24,400	4	50,100
—	—	—	—	—	—	—	—	1	63,600
—	—	—	—	3	1,463,824	—	—	8	10,825,293
—	—	—	—	3	1,463,824	7	51,100	35	12,966,450
—	—	—	—	3	1,463,824	18	1,308,877	47	14,225,703
—	—	2	22,900	—	—	17	1,349,502	23	2,152,902
—	—	—	—	—	—	—	—	2	174,054
—	—	—	—	—	—	—	—	—	—
—	—	—	—	—	—	—	—	—	—
—	—	—	—	—	—	—	—	—	—
—	—	—	—	—	—	—	—	—	—
—	—	—	—	—	—	—	—	2	174,054
—	—	2	22,900	—	—	17	1,349,502	25	2,326,956

2 県税附帯金徴収状況調

(1) 手数料等

区 分	納税証明書 交付手数料	免税軽油使用者 証交付手数料	延滞金	滞 処 分 費	納 費 通 告 処 分 金	懲罰及び 没収金	計
	円	円	円	円	円	円	円
東 部	3,385,200	488,460	22,192,655	—	—	—	26,066,315
西 部	1,028,580	238,980	4,519,526	—	—	—	5,787,086
計	4,413,780	727,440	26,712,181	0	0	0	31,853,401
2年度計	2,689,260	166,320	26,477,565	0	0	0	29,333,145

(2) 加算金

区 分	調定済額 A	収入済額 B	欠損処分量 C	還付未済額 D	翌年度繰越額 A-B-C+D	納付率 B/A
	円	円	円	円	円	%
過少申告加算金	現	248,593	248,593	—	—	100.0
	滞	1,600	—	1,600	—	—
	計	250,193	248,593	1,600	0	99.4
不申告加算金	現	1,759,407	628,025	363,970	—	35.7
	滞	339,163	128,858	152,724	—	38.0
	計	2,098,570	756,883	516,694	0	36.1
重加算金	現	6,451,755	6,451,755	—	—	100.0
	滞	12,054,023	11,051	—	—	0.1
	計	18,505,778	6,462,806	0	0	34.9
計	現	8,459,755	7,328,373	363,970	0	86.6
	滞	12,394,786	139,909	154,324	0	1.1
	計	20,854,541	7,468,282	518,294	0	35.8
2年度計	現	3,967,559	3,418,989	0	—	86.2
	滞	14,389,698	1,706,454	837,028	—	11.9
	計	18,357,257	5,125,443	837,028	0	27.9

(3) 地方法人特別税分

区 分	延滞金	区 分	調定済額 A	収入済額 B	欠損処分量 C	還付未済額 D	翌年度繰越額 A-B-C+D	納付率 B/A	
	円		円	円	円	円	円	%	
東 部	1,340,718	過少申告 加算金	現	116,638	116,638	—	—	0	100.0
			滞	—	—	—	—	—	—
			計	116,638	116,638	0	0	0	100.0
西 部	306,258	不申告加算金	現	610,615	154,020	157,230	—	299,365	25.2
			滞	160,937	67,242	68,876	—	24,819	41.8
			計	771,552	221,262	226,106	0	324,184	28.7
2年度計	2,881,413	重加算金	現	2,649,726	2,649,726	—	—	0	100.0
			滞	4,397,677	8,949	—	—	4,388,728	0.2
			計	7,047,403	2,658,675	0	0	4,388,728	37.7
計	1,646,976	計	現	3,376,979	2,920,384	157,230	0	299,365	86.5
			滞	4,558,614	76,191	68,876	0	4,413,547	1.7
			計	7,935,593	2,996,575	226,106	0	4,712,912	37.8
2年度計	2,881,413	2年度計	現	1,888,962	1,640,432	0	—	248,530	86.8
			滞	5,562,002	798,846	453,072	—	4,310,084	14.4
			計	7,450,964	2,439,278	453,072	0	4,558,614	32.7

3 欠損処分に関する調

(1) 税目別

区 分	滞 納 処 分 の 停 止 分						そ の 他		計	
	地 方 税 法 第 15 条 の 7 第 4 項 該 当		地 方 税 法 第 15 条 の 7 第 5 項 該 当		地 方 税 法 第 18 条 該 当		地 方 税 法 第 18 条 該 当			
	件数	税 額	件数	税 額	件数	税 額	件数	税 額	件数	税 額
	円		円		円		円		円	
法人の県民税	5	79,600	24	1,046,858	7	129,800	0	0	36	1,256,258
法人の事業税	1	56,500	5	2,054,400	2	52,900	0	0	8	2,163,800
個人の事業税	23	847,500	0	0	0	0	1	67,000	24	914,500
不動産取得税	5	427,062	2	655,100	1	4,600	0	0	8	1,086,762
自動車税種別割	68	2,623,439	2	53,874	37	1,503,666	3	124,700	110	4,305,679
	(55)		(16)		(31)		(4)		(106)	
計	102	4,034,101	33	3,810,232	47	1,690,966	4	191,700	186	9,726,999
2 年 度 計	(39)		(19)		(35)		(2)		(95)	
	76	4,638,048	38	5,765,064	48	2,267,768	2	107,900	164	12,778,780

(注) 件数欄の () 書は実件数である。

(2) センター別

区 分	滞 納 処 分 の 停 止 分						そ の 他		計	
	地 方 税 法 第 15 条 の 7 第 4 項 該 当		地 方 税 法 第 15 条 の 7 第 5 項 該 当		地 方 税 法 第 18 条 該 当		地 方 税 法 第 18 条 該 当			
	件数	税 額	件数	税 額	件数	税 額	件数	税 額	件数	税 額
	円		円		円		円		円	
東 部	(50)		(10)		(29)		(4)		(93)	
	95	3,845,901	17	1,806,650	44	1,596,766	4	191,700	160	7,441,017
西 部	(5)		(6)		(2)		0		(13)	
	7	188,200	16	2,003,582	3	94,200	0	0	26	2,285,982
	(55)		(16)		(31)		(4)		(106)	
計	102	4,034,101	33	3,810,232	47	1,690,966	4	191,700	186	9,726,999
2 年 度 計	(39)		(19)		(35)		(2)		(95)	
	76	4,638,048	38	5,765,064	48	2,267,768	2	107,900	164	12,778,780

(注) 件数欄の () 書は実件数である。

4 県税徴収状況累年一覽

区 分	29 年 度			30 年 度			令 和
	調 定	収 入	納付率	調 定	収 入	納付率	調 定
	千円	千円	%	千円	千円	%	千円
法人の県民税	2,503,603	2,493,999	99.6	2,584,937	2,578,544	99.8	2,878,018
個人の県民税	20,051,542	19,654,910	98.0	20,264,325	19,883,639	98.1	20,358,770
県民税利子割	362,740	362,740	100.0	372,512	372,512	100.0	164,209
県民税配当割	508,169	508,169	100.0	407,658	407,658	100.0	472,387
県民税株式等譲渡所得割	445,124	445,124	100.0	352,021	352,021	100.0	229,406
法人の事業税	14,458,013	14,435,764	99.8	14,568,099	14,545,696	99.8	16,237,941
個人の事業税	699,104	672,702	96.2	711,189	687,992	96.7	688,446
地方消費税	11,812,285	11,812,285	100.0	12,275,718	12,275,718	100.0	12,174,141
不動産取得税	1,405,374	1,384,468	98.5	1,017,580	1,001,275	98.4	1,325,009
県たばこ税	651,565	651,565	100.0	637,185	637,185	100.0	640,651
ゴルフ場利用税	121,468	120,904	99.5	117,099	116,535	99.5	92,581
自動車税種別割 (～R1.9.30自動車税)	—	—	—	—	—	—	207,117
自動車税環境性能割	8,112,806	8,065,331	99.4	8,194,982	8,155,625	99.5	8,160,507
鉦 区 税	1,158	1,158	100.0	1,153	1,153	100.0	1,153
自動車取得税	1,009,366	1,009,366	100.0	1,094,288	1,094,288	100.0	568,583
軽油引取税	5,146,834	5,146,834	100.0	5,248,800	5,248,800	100.0	5,200,906
狩 獵 税	12,831	12,831	100.0	11,998	11,998	100.0	11,796
旧法による税	料理飲食等消費税	0	—	0	0	—	0
	特別地方消費税	0	—	0	0	—	0
小 計	67,301,982	66,778,150	99.2	67,859,544	67,370,639	99.3	69,411,621
法定外普通税 (核燃料税)	704,694	704,694	100.0	743,366	743,366	100.0	743,366
法定外目的税 (産業廃棄物減量税)	290,970	290,800	99.9	267,123	267,123	100.0	176,611
合 計	68,297,646	67,773,644	99.2	68,870,033	68,381,128	99.3	70,331,598

(現滞の計)

元 年 度		令 和 2 年 度			令 和 3 年 度		
収 入	納付率	調 定	収 入	納付率	調 定	収 入	納付率
千円	%	千円	千円	%	千円	千円	%
2,872,168	99.8	2,036,610	2,010,720	98.7	1,853,173	1,845,848	99.6
19,997,761	98.2	20,642,008	20,308,820	98.4	20,406,232	20,109,441	98.5
164,209	100.0	182,147	182,147	100.0	164,342	164,342	100.0
472,387	100.0	398,280	398,280	100.0	630,960	630,960	100.0
229,406	100.0	426,413	426,413	100.0	584,428	584,428	100.0
16,207,274	99.8	15,106,996	14,819,116	98.1	16,614,630	16,580,715	99.8
667,823	97.0	718,857	692,223	96.3	793,936	770,050	97.0
12,174,141	100.0	14,745,070	14,745,070	100.0	16,546,062	16,546,061	100.0
1,303,040	98.3	1,120,156	1,043,466	93.2	1,008,822	985,133	97.7
640,651	100.0	612,993	612,981	100.0	660,656	660,650	100.0
92,581	100.0	88,714	88,714	100.0	95,757	95,757	100.0
207,117	100.0	429,424	429,424	100.0	8,012,695	7,980,962	99.6
8,123,997	99.6	8,085,354	8,051,977	99.6	419,220	419,220	100.0
1,153	100.0	1,153	1,153	100.0	1,169	1,169	100.0
568,583	100.0	0	0	0	0	0	—
5,145,784	98.9	5,178,167	5,178,056	100.0	5,164,290	5,164,290	100.0
11,796	100.0	12,406	12,406	100.0	12,308	12,308	100.0
0	—	0	0	—	0	0	—
0	—	0	0	—	0	0	—
68,879,871	99.2	69,784,748	69,000,966	98.9	72,968,680	72,551,334	99.4
743,366	100.0	747,020	747,020	100.0	748,238	748,238	100.0
176,611	100.0	161,383	161,383	100.0	209,977	171,289	81.6
69,799,848	99.2	70,693,151	69,909,369	98.9	73,926,895	73,470,861	99.4

5 納期内納付状況累年一覽

(1) 税目別

区 分	29 年 度					
	調 定		納 期 内 納 付		比 率	
	件 数	税 額	件 数	税 額	件数	税額
		千円		千円	%	%
法人の県民税	19,807	2,493,320	18,076	2,447,998	91.3	98.2
県民税利子割	2,462	362,740	2,428	362,631	98.6	100.0
法人の事業税	10,609	14,431,351	9,669	14,332,764	91.1	99.3
個人の事業税	9,395	673,018	7,695	573,871	81.9	85.3
不動産取得税	7,123	1,389,956	6,123	1,309,262	86.0	94.2
県たばこ税	413	651,565	410	651,565	99.3	100.0
ゴルフ場利用税	99	120,904	96	118,309	97.0	97.9
自動車税環境性能割	—	—	—	—	—	—
自動車税種別割 (~R1.9.30自動車税)	254,141	8,065,243	215,826	6,708,835	84.9	83.2
鉦 区 税	42	1,158	42	1,158	100.0	100.0
自動車取得税	31,260	1,009,366	31,260	1,009,366	100.0	100.0
軽油引取税	2,763	5,146,370	1,424	2,336,087	51.5	45.4
狩 獵 税	2,032	12,831	2,032	12,831	100.0	100.0
法定外普通税 (核燃料税)	10	704,694	10	704,694	100.0	100.0
法定外目的税 (産業廃棄物減量税)	137	290,800	120	262,607	87.6	90.3
計	340,293	35,353,316	295,211	30,831,978	86.8	87.2

(2) センター別

区 分	29 年 度					
	調 定		納 期 内 納 付		比 率	
	件 数	税 額	件 数	税 額	件数	税額
		千円		千円	%	%
東 部	262,610	28,393,154	230,173	25,436,185	87.6	89.6
西 部	77,683	6,960,162	65,038	5,395,793	83.7	77.5
計	340,293	35,353,316	295,211	30,831,978	86.8	87.2

(3) 地方法人特別税

区 分	29 年 度					
	調 定		納 期 内 納 付		比 率	
	件 数	税 額	件 数	税 額	件数	税額
		千円		千円	%	%
東 部	7,958	6,075,258	7,269	6,034,996	91.3	99.3
西 部	2,333	887,035	2,108	879,156	90.4	99.1
計	10,291	6,962,293	9,377	6,914,152	91.1	99.3

(4) 特別法人事業税

区 分	29 年 度					
	調 定		納 期 内 納 付		比 率	
	件 数	税 額	件 数	税 額	件数	税額
		千円		千円	%	%
東 部	—	—	—	—	—	—
西 部	—	—	—	—	—	—
計	—	—	—	—	—	—

(注) (1) 税目別、(2) センター別とも個人の県民税・地方消費税を除く現年課税分である。

110 徴収状況

(1) 税目別 (前頁からの続き)

区 分	令 和 元 年 度						令 和	
	調 定		納 期 内 納 付		比 率		調 定	
	件 数	税 額	件 数	税 額	件数	税額	件 数	税 額
		千円		千円	%	%		千円
法人の県民税	19,753	2,872,270	18,053	2,826,393	91.4	98.4	19,493	2,031,181
県民税利子割	2,341	164,209	2,296	164,165	98.1	100.0	2,245	182,147
法人の事業税	10,744	16,215,906	9,863	16,084,390	91.8	99.2	10,149	15,076,348
個人の事業税	9,310	669,592	7,795	575,299	83.7	85.9	9,320	700,196
不動産取得税	7,959	1,316,496	6,871	1,228,279	86.3	93.3	7,939	1,106,509
県たばこ税	312	640,651	308	640,650	98.7	100.0	486	612,993
ゴルフ場利用税	96	92,581	96	92,581	100.0	100.0	94	88,714
自動車税環境性能割	5,624	207,117	5,624	207,117	100.0	100.0	10,895	429,424
自動車税種別割 (~R1.9.30自動車税)	254,240	8,127,249	219,729	6,900,279	86.4	84.9	251,899	8,053,894
鉦 区 税	41	1,153	41	1,153	100.0	100.0	41	1,153
自動車取得税	17,198	568,583	17,198	568,583	100.0	100.0	—	—
軽油引取税	1,902	5,200,906	1,411	2,638,007	74.2	50.7	2,013	5,123,045
狩 猟 税	1,960	11,796	1,960	11,796	100.0	100.0	2,076	12,406
法定外普通税 (核燃料税)	8	743,366	8	743,366	100.0	100.0	8	747,020
法定外目的税 (産業廃棄物減量税)	131	176,611	123	176,412	93.9	99.9	130	161,383
計	331,619	37,008,486	291,376	32,858,470	87.9	88.8	316,788	34,326,413

(2) センター別 (前頁からの続き)

区 分	令 和 元 年 度						令 和	
	調 定		納 期 内 納 付		比 率		調 定	
	件 数	税 額	件 数	税 額	件数	税額	件 数	税 額
		千円		千円	%	%		千円
東 部	256,195	30,502,888	226,498	27,843,336	88.4	91.3	241,630	27,534,310
西 部	75,424	6,505,598	64,878	5,015,134	86.0	77.1	75,158	6,792,103
計	331,619	37,008,486	291,376	32,858,470	87.9	88.8	316,788	34,326,413

(3) 地方法人特別税 (前頁からの続き)

区 分	令 和 元 年 度						令 和	
	調 定		納 期 内 納 付		比 率		調 定	
	件 数	税 額	件 数	税 額	件数	税額	件 数	税 額
		千円		千円	%	%		千円
東 部	8,128	7,712,664	7,458	7,667,454	91.8	99.4	3,799	3,131,265
西 部	2,266	768,701	2,085	753,665	92.0	98.0	1,061	424,768
計	10,394	8,481,365	9,543	8,421,119	91.8	99.3	4,860	3,556,033

(4) 特別法人事業税

区 分	令 和 元 年 度						令 和	
	調 定		納 期 内 納 付		比 率		調 定	
	件 数	税 額	件 数	税 額	件数	税額	件 数	税 額
		千円		千円	%	%		千円
東 部	—	—	—	—	—	—	3,751	2,446,885
西 部	2	13	2	13	100.0	100.0	1,218	419,397
計	2	13	2	13	100.0	100.0	4,969	2,866,282

2 年 度				令 和		3 年 度			
納 期 内 納 付		比 率		調 定		納 期 内 納 付		比 率	
件 数	税 額	件数	税額	件 数	税 額	件 数	税 額	件数	税額
	千円	%	%		千円		千円	%	%
17,983	1,965,103	92.3	96.7	19,850	1,830,531	18,416	1,785,891	92.8	97.6
2,214	182,055	98.6	99.9	2,165	164,342	2,144	164,340	99.0	100.0
9,362	14,693,981	92.2	97.5	10,967	16,414,365	10,247	16,283,543	93.4	99.2
8,070	611,628	86.6	87.4	10,045	770,992	8,709	683,811	86.7	88.7
6,914	953,651	87.1	86.2	7,822	938,382	6,784	854,358	86.7	91.0
484	612,981	99.6	100.0	477	660,644	472	660,636	99.0	100.0
92	87,171	97.9	98.3	94	95,757	93	95,755	98.9	100.0
10,895	429,424	100.0	100.0	9,166	419,220	9,166	419,220	100.0	100.0
223,696	7,046,453	88.8	87.5	250,384	7,982,991	223,206	7,019,745	89.1	87.9
41	1,153	100.0	100.0	41	1,169	41	1,169	100.0	100.0
—	—	—	—	—	—	—	—	—	—
1,379	2,678,425	68.5	52.3	1,885	5,164,180	1,395	2,671,411	74.0	51.7
2,076	12,406	100.0	100.0	2,120	12,308	2,120	12,308	100.0	100.0
8	747,020	100.0	100.0	8	748,238	8	748,238	100.0	100.0
123	161,295	94.6	99.9	108	209,977	99	171,201	91.7	81.5
283,337	30,182,746	89.4	87.9	315,132	35,413,096	282,900	31,571,626	89.8	89.2

2 年 度				令 和		3 年 度			
納 期 内 納 付		比 率		調 定		納 期 内 納 付		比 率	
件 数	税 額	件数	税額	件 数	税 額	件 数	税 額	件数	税額
	千円	%	%		千円		千円	%	%
216,197	24,754,848	89.5	89.9	240,069	28,456,589	216,344	25,945,562	90.1	91.2
67,140	5,427,898	89.3	79.9	75,063	6,956,507	66,556	5,626,064	88.7	80.9
283,337	30,182,746	89.4	87.9	315,132	35,413,096	282,900	31,571,626	89.8	89.2

2 年 度				令 和		3 年 度			
納 期 内 納 付		比 率		調 定		納 期 内 納 付		比 率	
件 数	税 額	件数	税額	件 数	税 額	件 数	税 額	件数	税額
	千円	%	%		千円		千円	%	%
3,342	3,050,517	88.0	97.4	445	35,623,100	240	12,151,107	53.9	34.1
949	420,771	89.4	99.1	79	7,483,100	35	3,411,400	44.3	45.6
4,291	3,471,288	88.3	97.6	524	43,106,200	275	15,562,507	52.5	36.1

2 年 度				令 和		3 年 度			
納 期 内 納 付		比 率		調 定		納 期 内 納 付		比 率	
件 数	税 額	件数	税額	件 数	税 額	件 数	税 額	件数	税額
	千円	%	%		千円		千円	%	%
3,611	2,387,154	96.3	97.6	7,681	6,571,562,200	7,351	6,545,183,034	95.7	99.6
1,168	417,918	95.9	99.6	2,370	921,161,300	2,255	913,502,106	95.1	99.2
4,779	2,805,072	96.2	97.9	10,051	7,492,723,500	9,606	7,458,685,140	95.6	99.5

6 各課税年度ごとの最終的な納付率 (個人の県民税及び地方消費税を除く)

	課税年度	調定額① (千円)	収入額② (千円)	() 内は納付率% (②/ (①-③))			
				29年度	30年度	令和元年度	
県民税	法人	平成29年度	2,493,319	2,492,757	2,491,102 (99.9)	1,352 (99.9)	256 (99.9)
		平成30年度	2,576,498	2,575,762		2,573,894 (99.9)	1,543 (99.9)
		令和元年度	2,872,269	2,870,050		2,868,636 (99.8)	
		令和2年度	2,031,180	2,027,756			
		令和3年度	1,830,530	1,826,940			
	利子割	平成29年度	362,739	362,739	362,739 (100.0)	— (100.0)	— (100.0)
		平成30年度	372,512	372,512		372,512 (100.0)	— (100.0)
		令和元年度	164,209	164,209			164,209 (100.0)
		令和2年度	182,147	182,147			
		令和3年度	164,342	164,342			
	配当割	平成29年度	508,168	508,168	508,168 (100.0)	— (100.0)	— (100.0)
		平成30年度	407,658	407,658		407,658 (100.0)	— (100.0)
		令和元年度	472,387	472,387			472,387 (100.0)
		令和2年度	398,279	398,279			
		令和3年度	630,960	630,960			
	株式等 譲渡所得割	平成29年度	445,124	445,124	445,124 (100.0)	— (100.0)	— (100.0)
平成30年度		352,020	352,020		352,020 (100.0)	— (100.0)	
令和元年度		229,406	229,406			229,406 (100.0)	
令和2年度		426,413	426,413				
令和3年度		584,427	584,427				
事業税	法人	平成29年度	14,431,350	14,431,012	14,429,508 (99.9)	1,412 (99.9)	91 (99.9)
		平成30年度	14,546,365	14,546,147		14,542,911 (99.9)	3,004 (99.9)
		令和元年度	16,215,905	16,203,851		16,203,055 (99.9)	
		令和2年度	15,076,348	14,990,702			
		令和3年度	16,414,364	16,404,274			
	個人	平成29年度	673,018	671,932	666,203 (98.9)	4,111 (99.5)	1,256 (99.7)
		平成30年度	685,128	684,492		680,351 (99.3)	2,307 (99.6)
		令和元年度	669,592	667,758			663,285 (99.0)
		令和2年度	700,195	691,606			
		令和3年度	770,992	763,396			
不動産取得税	平成29年度	1,389,956	1,382,512	1,380,857 (99.3)	1,198 (99.4)	177 (99.4)	
	平成30年度	1,008,141	999,894		999,166 (99.1)	727 (99.1)	
	令和元年度	1,316,496	1,305,504			1,302,022 (98.9)	
	令和2年度	1,106,508	1,097,424				
	令和3年度	938,381	927,270				
県たばこ税	平成29年度	651,565	651,565	651,565 (100.0)	— (100.0)	— (100.0)	
	平成30年度	637,184	637,184		637,184 (100.0)	— (100.0)	
	令和元年度	640,651	640,651			640,651 (100.0)	
	令和2年度	612,993	612,987				
	令和3年度	660,644	660,644				
ゴルフ場利用税	平成29年度	120,903	120,903	120,903 (100.0)	0 (100.0)	0 (100.0)	
	平成30年度	116,534	116,534		116,534 (100.0)	— (100.0)	
	令和元年度	92,580	92,580			92,580 (100.0)	
	令和2年度	88,714	88,714				
	令和3年度	95,757	95,757				
自動車税種別割 (~R1.9.30自動車税)	平成29年度	8,065,242	8,061,678	8,051,777 (99.8)	7,257 (99.9)	1,744 (99.9)	
	平成30年度	8,155,561	8,151,974		8,143,873 (99.8)	5,855 (99.9)	
	令和元年度	8,127,249	8,123,312			8,114,430 (99.8)	
	令和2年度	8,053,893	8,048,781				
	令和3年度	7,982,990	7,970,813				

令和2年度	令和3年度	不納欠損額③						収入未済額 ①-②-③ (千円)
		(千円)	29年度	30年度	令和元 年度	令和2 年度	令和3 年度	
45 (99.9)	0 (99.9)	208	45	79	—	52	30	354
241 (99.9)	82 (99.9)	307		127	88	73	18	429
1,269 (99.9)	144 (99.9)	1,104			19	709	375	1,115
2,009,094 (98.9)	18,662 (99.8)	280				21	259	3,144
	1,826,940 (99.8)	393					393	3,197
— (100.0)	— (100.0)	0	—	—	—	—	—	0
— (100.0)	— (100.0)	0		—	—	—	—	0
— (100.0)	— (100.0)	0			—	—	—	0
182,147 (100.0)	— (100.0)	0				—	—	0
	164,342 (100.0)	0					—	0
— (100.0)	— (100.0)	0	—	—	—	—	—	0
— (100.0)	— (100.0)	0		—	—	—	—	0
— (100.0)	— (100.0)	0			—	—	—	0
398,279 (100.0)	— (100.0)	0				—	—	0
	630,960 (100.0)	0					—	0
— (100.0)	— (100.0)	0	—	—	—	—	—	0
— (100.0)	— (100.0)	0		—	—	—	—	0
— (100.0)	— (100.0)	0			—	—	—	0
426,413 (100.0)	— (100.0)	0				—	—	0
	584,427 (100.0)	0					—	0
0 (99.9)	0 (99.9)	56	—	—	—	—	56	282
231 (99.9)	0 (99.9)	0		—	—	—	—	218
747 (99.9)	47 (99.9)	5,298			—	4,518	780	6,756
14,816,343 (98.2)	174,358 (99.4)	2				—	2	85,644
	16,404,274 (99.9)	1,271					1,271	8,819
232 (99.8)	128 (99.8)	177	—	—	—	—	177	909
1,670 (99.8)	162 (99.9)	76		—	—	—	76	560
2,983 (99.5)	1,489 (99.7)	0			—	—	—	1,834
687,001 (98.1)	4,605 (98.7)	0				—	—	8,589
	763,396 (99.0)	0					—	7,596
143 (99.4)	134 (99.4)	11	—	—	—	—	11	7,433
0 (99.1)	0 (99.1)	47		—	—	—	47	8,200
3,213 (99.1)	268 (99.1)	0			—	—	—	10,992
1,040,037 (93.9)	57,387 (99.1)	0			—	—	—	9,084
	927,270 (98.8)	0					—	11,111
— (100.0)	— (100.0)	0	—	—	—	—	—	0
— (100.0)	— (100.0)	0		—	—	—	—	0
— (100.0)	— (100.0)	0			—	—	—	0
612,981 (99.9)	6 (99.9)	0				—	—	6
	660,644 (100.0)	0					—	0
0 (100.0)	0 (100.0)	0	—	—	—	—	—	0
— (100.0)	— (100.0)	0		—	—	—	—	0
— (100.0)	— (100.0)	0			—	—	—	0
88,714 (100.0)	— (100.0)	0				—	—	0
	95,757 (100.0)	0					—	0
450 (99.9)	449 (99.9)	1,787	53	15	145	296	1,276	1,777
1,555 (99.9)	689 (99.9)	720		43	86	34	555	2,867
7,083 (99.9)	1,798 (99.9)	86			38	48	—	3,851
8,042,174 (99.8)	6,607 (99.9)	172				118	53	4,940
	7,970,813 (99.8)	0					0	12,177

	課税年度	調定額① (千円)	収入額② (千円)	()内は納付率% (②/ (①-③))		
				29年度	30年度	令和元年度
自動車税 環境性能割	平成29年度	—	—	— (0.0)	— (0.0)	— (0.0)
	平成30年度	—	—		— (0.0)	— (0.0)
	令和元年度	207,116	207,116			207,116 (100.0)
	令和2年度	429,423	429,423			
	令和3年度	419,219	419,219			
鋳区税	平成29年度	1,158	1,158	1,158 (100.0)	— (100.0)	— (100.0)
	平成30年度	1,153	1,153		1,153 (100.0)	— (100.0)
	令和元年度	1,153	1,153			1,153 (100.0)
	令和2年度	1,153	1,153			
	令和3年度	1,169	1,169			
自動車取得税	平成29年度	1,009,366	1,009,366	1,009,366 (100.0)	— (100.0)	— (100.0)
	平成30年度	1,094,288	1,094,288		1,094,288 (100.0)	— (100.0)
	令和元年度	568,582	568,582			568,582 (100.0)
	令和2年度	—	—			
	令和3年度	—	—			
軽油引取税	平成29年度	5,146,370	5,146,370	5,146,370 (100.0)	— (100.0)	— (100.0)
	平成30年度	5,248,799	5,248,799		5,248,799 (100.0)	— (100.0)
	令和元年度	5,200,905	5,200,905			5,145,784 (98.9)
	令和2年度	5,123,044	5,123,044			
	令和3年度	5,164,179	5,164,179			
狩猟税	平成29年度	12,831	12,831	12,831 (100.0)	— (100.0)	— (100.0)
	平成30年度	11,998	11,998		11,998 (100.0)	— (100.0)
	令和元年度	11,796	11,796			11,796 (100.0)
	令和2年度	12,406	12,406			
	令和3年度	12,308	12,308			
核燃料税	平成29年度	704,694	704,694	704,694 (100.0)	— (100.0)	— (100.0)
	平成30年度	743,366	743,366		743,366 (100.0)	— (100.0)
	令和元年度	743,366	743,366			743,366 (100.0)
	令和2年度	747,020	747,020			
	令和3年度	748,238	748,238			
産業廃棄物減量税	平成29年度	290,800	290,800	290,800 (100.0)	— (100.0)	— (100.0)
	平成30年度	267,122	267,122		267,122 (100.0)	— (100.0)
	令和元年度	176,610	176,610			176,610 (100.0)
	令和2年度	161,383	161,383			
	令和3年度	209,977	171,289			
合計	平成29年度	36,306,609	36,293,615	36,273,172 (99.9)	15,332 (99.9)	3,527 (99.9)
	平成30年度	36,224,333	36,210,910		36,192,837 (99.9)	13,439 (99.9)
	令和元年度	37,710,279	37,679,243			37,605,076 (99.7)
	令和2年度	35,151,106	35,039,245			
	令和3年度	36,628,484	36,545,230			
地方法 特別人税	平成29年度	6,962,293	6,962,157	6,961,328 (99.9)	776 (99.9)	53 (99.9)
	平成30年度	7,280,095	7,280,034		7,278,712 (99.9)	1,297 (99.9)
	令和元年度	8,481,364	8,477,459			8,477,038 (99.9)
	令和2年度	3,556,033	3,555,124			
	令和3年度	43,106	41,261			
特別法 事業人税	平成29年度	—	—	— (0.0)	— (0.0)	— (0.0)
	平成30年度	—	—		— (0.0)	— (0.0)
	令和元年度	13	13			13 (100.0)
	令和2年度	2,866,281	2,823,379			
	令和3年度	7,492,723	7,490,606			

※1 「収入額②」の欄の各年度の「収入額」はその年度に収入した税額、「納付率」は累計。

※2 各項目ごとに端数の切捨てを行っているため、合計と一致しないものがある。

		不納欠損額③						収入未済額
令和2年度	令和3年度	(千円)	29年度	30年度	令和元年度	令和2年度	令和3年度	①-②-③ (千円)
— (0.0)	— (0.0)	0	—	—	—	—	—	0
— (0.0)	— (0.0)	0	—	—	—	—	—	0
— (100.0)	— (100.0)	0	—	—	—	—	—	0
429,423 (100.0)	— (100.0)	0	—	—	—	—	—	0
	419,219 (100.0)	0	—	—	—	—	—	0
— (100.0)	— (100.0)	0	—	—	—	—	—	0
— (100.0)	— (100.0)	0	—	—	—	—	—	0
— (100.0)	— (100.0)	0	—	—	—	—	—	0
1,153 (100.0)	— (100.0)	0	—	—	—	—	—	0
	1,169 (100.0)	0	—	—	—	—	—	0
— (100.0)	— (100.0)	0	—	—	—	—	—	0
— (100.0)	— (100.0)	0	—	—	—	—	—	0
— (100.0)	— (100.0)	0	—	—	—	—	—	0
— (0.0)	— (0.0)	0	—	—	—	—	—	0
	— (0.0)	0	—	—	—	—	—	0
— (100.0)	— (100.0)	0	—	—	—	—	—	0
— (100.0)	— (100.0)	0	—	—	—	—	—	0
55,121 (100.0)	— (100.0)	0	—	—	—	—	—	0
5,122,934 (99.9)	110 (100.0)	0	—	—	—	—	—	0
	5,164,179 (100.0)	0	—	—	—	—	—	0
— (100.0)	— (100.0)	0	—	—	—	—	—	0
— (100.0)	— (100.0)	0	—	—	—	—	—	0
— (100.0)	— (100.0)	0	—	—	—	—	—	0
— (0.0)	— (0.0)	0	—	—	—	—	—	0
	— (0.0)	0	—	—	—	—	—	0
— (100.0)	— (100.0)	0	—	—	—	—	—	0
— (100.0)	— (100.0)	0	—	—	—	—	—	0
— (100.0)	— (100.0)	0	—	—	—	—	—	0
12,406 (100.0)	— (100.0)	0	—	—	—	—	—	0
	12,308 (100.0)	0	—	—	—	—	—	0
— (100.0)	— (100.0)	0	—	—	—	—	—	0
— (100.0)	— (100.0)	0	—	—	—	—	—	0
— (100.0)	— (100.0)	0	—	—	—	—	—	0
747,020 (100.0)	— (100.0)	0	—	—	—	—	—	0
	748,238 (100.0)	0	—	—	—	—	—	0
— (100.0)	— (100.0)	0	—	—	—	—	—	0
— (100.0)	— (100.0)	0	—	—	—	—	—	0
— (100.0)	— (100.0)	0	—	—	—	—	—	0
161,383 (100.0)	— (100.0)	0	—	—	—	—	—	0
	171,289 (81.5)	0	—	—	—	—	—	38,688
871 (99.9)	711 (99.9)	2,241	99	95	145	348	1,552	10,753
3,699 (99.9)	934 (99.9)	1,151		170	174	108	698	12,272
70,418 (99.9)	3,747 (99.9)	6,489			57	5,276	1,155	24,547
34,777,507 (98.9)	261,738 (99.6)	455				139	315	111,406
	36,545,230 (99.7)	1,665					1,665	81,589
0 (99.9)	0 (99.9)	24	—	—	—	—	24	112
24 (99.9)	0 (99.9)	0	—	—	—	—	—	61
408 (99.9)	13 (99.9)	2,772	—	—	—	2,435	337	1,133
3,505,415 (98.5)	49,708 (99.9)	0	—	—	—	—	—	909
	41,261 (96.9)	549	—	—	—	—	549	1,296
— (0.0)	— (0.0)	0	—	—	—	—	—	0
— (0.0)	— (0.0)	0	—	—	—	—	—	0
— (100.0)	— (0.0)	0	—	—	—	—	—	0
2,817,008 (98.2)	6,370 (98.5)	0	—	—	—	—	—	42,902
	7,490,606 (99.9)	0	—	—	—	—	—	2,117

7 差押処分状況一覧表

差押財産の種類		松 江				雲 南		
		件数	現年度分 (千円)	滞繰分 (千円)	計 (千円)	件数	現年度分 (千円)	滞繰分 (千円)
動 産	石油製品	0	0	0	0	0	0	0
	その他	2	0	171	171	0	0	0
有 価 証 券	手形、小切手	0	0	0	0	0	0	0
	国債	0	0	0	0	0	0	0
	その他	0	0	0	0	0	0	0
債 権	給与	7	189	203	392	3	92	108
	売掛金	0	0	0	0	0	0	0
	預貯金	70	8,420	1,045	9,465	18	407	365
	その他	6	169	40	209	3	148	0
不 動 産 等	土地、建物	0	0	0	0	0	0	0
	自動車	2	1,578	5,538	7,116	0	0	0
	その他	0	0	0	0	0	0	0
無体財産権等	電話加入権	0	0	0	0	0	0	0
	その他	7	131	327	458	2	0	79
計		94	10,487	7,324	17,811	26	647	552
前 年 度		76	2,881	2,553	5,434	10	253	205
対 前 年 比		123.7%	364.0%	286.9%	327.8%	260.0%	255.7%	269.3%

差押財産の種類		浜 田				県 央		
		件数	現年度分 (千円)	滞繰分 (千円)	計 (千円)	件数	現年度分 (千円)	滞繰分 (千円)
動 産	石油製品	0	0	0	0	0	0	0
	その他	1	45	1,991	2,036	0	0	0
有 価 証 券	手形、小切手	0	0	0	0	0	0	0
	国債	0	0	0	0	0	0	0
	その他	0	0	0	0	0	0	0
債 権	給与	0	0	0	0	1	6	57
	売掛金	0	0	0	0	0	0	0
	預貯金	10	602	2,075	2,677	3	193	0
	その他	0	0	0	0	0	0	0
不 動 産 等	土地、建物	0	0	0	0	0	0	0
	自動車	3	149	0	149	1	67	67
	その他	0	0	0	0	0	0	0
無体財産権等	電話加入権	0	0	0	0	0	0	0
	その他	0	0	0	0	0	0	0
計		14	796	4,066	4,862	5	266	124
前 年 度		6	129	150	279	0	0	0
対 前 年 比		233.3%	617.1%	2710.7%	1742.7%	—	—	—

* 「動産」の「その他」は絵画、キャラクターグッズ、軽自動車など

* 「債権」の「その他」は発電代金、生命保険、年金など

* 「無体財産権等」の「その他」は出資金

計 (千円)	出 雲				隠 岐			
	件数	現年度分 (千円)	滞繰分 (千円)	計 (千円)	件数	現年度分 (千円)	滞繰分 (千円)	計 (千円)
0	0	0	0	0	0	0	0	0
0	0	0	0	0	0	0	0	0
0	0	0	0	0	0	0	0	0
0	0	0	0	0	0	0	0	0
0	0	0	0	0	0	0	0	0
200	6	206	0	206	1	0	19	19
0	0	0	0	0	0	0	0	0
772	23	771	327	1,098	0	0	0	0
148	3	89	21	110	0	0	0	0
0	0	0	0	0	0	0	0	0
0	1	0	2,009	2,009	1	0	1,057	1,057
0	0	0	0	0	0	0	0	0
0	0	0	0	0	0	0	0	0
79	0	0	0	0	0	0	0	0
1,199	33	1,067	2,357	3,423	2	0	1,076	1,076
458	24	2,013	418	2,430	0	0	0	0
261.8%	137.5%	53.0%	563.9%	140.9%	—	—	—	—

計 (千円)	益 田				合 計			
	件数	現年度分 (千円)	滞繰分 (千円)	計 (千円)	件数	現年度分 (千円)	滞繰分 (千円)	計 (千円)
0	0	0	0	0	0	0	0	0
0	0	0	0	0	3	45	2,162	2,207
0	0	0	0	0	0	0	0	0
0	0	0	0	0	0	0	0	0
0	0	0	0	0	0	0	0	0
63	0	0	0	0	18	493	387	880
0	0	0	0	0	0	0	0	0
193	5	85	186	271	129	10,478	3,998	14,476
0	0	0	0	0	12	406	61	467
0	0	0	0	0	0	0	0	0
134	9	363	0	363	17	2,157	8,671	10,828
0	0	0	0	0	0	0	0	0
0	0	0	0	0	0	0	0	0
0	0	0	0	0	9	131	406	537
390	14	448	186	634	188	13,710	15,685	29,395
0	18	641	9,117	9,758	130	5,793	12,331	18,124
—	77.8%	69.9%	2.0%	6.5%	144.6%	236.7%	127.2%	162.2%

第5 口座振替等の状況

口座振替等に関する調	120
------------	-----

1 口座振替等に関する調

区 分		収 入 額 (現年課税分) ㉠		口 座 振 替 等 に よ る 納 付 ㉡		山陰合同銀行		合銀を除く銀行	
		件数	税 額	件数	税 額	税 額	税 額		
個人 の 事 業 税	東 部	7,588	610,002	1,586	177,995	128,699	15,360		
	西 部	2,374	153,394	332	27,968	15,329	791		
	計	9,962	763,396	1,918	205,963	144,028	16,151		
	2年度計	9,238	687,002	1,800	179,131	119,467	15,145		
種 自 動 車 割 税	東 部	172,984	5,695,162	35,682	1,042,034	740,820	163,924		
	西 部	59,825	1,994,508	11,725	354,039	247,949	39,078		
	計	232,809	7,689,670	47,407	1,396,073	988,769	203,002		
	2年度計	233,186	7,754,958	47,964	1,419,505	1,005,477	207,670		

左の納付場所による区分				③/①	
信用金庫	信用組合	農業協同組合	その他	件数	税額
税 額	税 額	税 額	税 額		
千円	千円	千円	千円	%	%
17,227	0	14,297	2,413	20.9	29.2
10,079	745	601	421	14.0	18.2
27,306	745	14,898	2,834	19.3	27.0
27,618	425	12,704	3,772	19.5	26.1
34,953	0	69,921	32,416	20.6	18.3
36,103	1,963	19,483	9,463	19.6	17.8
71,056	1,963	89,404	41,879	20.4	18.2
70,745	1,909	91,352	42,352	20.6	18.3

第6 交付金等の交付状況

- 1 市町村交付金に関する調 …………… 124
- 2 特別徴収義務者等報償金に関する調 …………… 126

1 市町村交付金に関する調

区 分	個人県民税 徴収取扱費交付金	ゴルフ場所在 市町村交付金	自動車税環境性能割 市町村交付金	県民税利子割 市町村交付金
	円	円	円	円
松江市	326,432,406	7,786,100	33,211,000	33,724,000
浜田市	83,027,923	15,187,900	16,499,000	7,471,000
出雲市	287,472,685	38,740,170	41,867,000	26,801,000
益田市	69,443,417	-	13,596,000	6,121,000
大田市	49,728,376	-	10,423,000	4,099,000
安来市	59,512,208	-	11,580,000	5,324,000
江津市	35,912,161	-	6,717,000	2,921,000
雲南市	59,748,565	6,392,225	14,138,000	4,662,000
奥出雲町	17,697,013	-	6,412,000	1,306,000
飯南町	6,441,727	-	3,910,000	432,000
川本町	4,524,231	-	1,747,000	341,000
美郷町	5,994,274	-	3,422,000	421,000
邑南町	15,476,371	-	7,515,000	1,163,000
津和野町	9,898,097	-	3,475,000	693,000
吉賀町	8,658,654	-	2,794,000	697,000
海士町	3,322,500	-	1,013,000	305,000
西ノ島町	4,339,500	-	839,000	414,000
知夫村	942,750	-	475,000	79,000
隠岐の島町	21,441,249	-	5,043,000	2,068,000
計	1,070,014,107	68,106,395	184,676,000	99,042,000
2年度計	1,066,634,132	61,071,115	200,694,000	107,164,000

※特例交付金含む

地方消費税 市町村交付金	県民税配当割 市町村交付金	県民税株式等 譲渡所得割 市町村交付金	法人事業税 市町村交付金
円	円	円	
4,857,187,000	127,757,000	118,307,000	427,584,000
1,350,988,000	28,125,000	25,980,000	90,427,000
3,994,458,000	101,984,000	94,601,000	375,167,000
1,092,008,000	23,053,000	21,298,000	62,537,000
789,880,000	15,489,000	14,329,000	39,473,000
892,786,000	20,045,000	18,517,000	58,468,000
545,803,000	11,037,000	10,211,000	30,564,000
859,464,000	17,585,000	16,257,000	63,536,000
291,041,000	4,925,000	4,553,000	18,252,000
115,257,000	1,628,000	1,504,000	4,600,000
81,267,000	1,295,000	1,199,000	4,071,000
103,947,000	1,598,000	1,481,000	3,392,000
248,657,000	4,400,000	4,073,000	9,340,000
165,212,000	2,598,000	2,396,000	5,737,000
145,484,000	2,639,000	2,443,000	6,059,000
53,145,000	1,140,000	1,051,000	2,060,000
67,966,000	1,567,000	1,450,000	3,418,000
14,039,000	304,000	282,000	397,000
328,153,000	7,872,000	7,302,000	15,963,000
15,996,742,000	375,041,000	347,234,000	1,221,045,000
14,737,756,000	236,481,000	253,368,000	714,187,000

2 特別徴収義務者等報償金に関する調

区 分	軽油引取税報償金		産業廃棄物減量税報償金		ゴルフ場納税組合報償金	
	交 付 対 象 者 数	交 付 額	交 付 対 象 者 数	交 付 額	交 付 対 象 者 数	交 付 額
	人	円	人	円	人	円
東 部	67	82,466,600	8	2,594,400		
西 部	44	45,073,000	5	527,500		
計	111	127,539,600	13	3,121,900	1	177,000
2 年 度 計	113	129,272,000	12	3,318,000	1	185,000

第7 徴税費の状況

徴税費に関する調	128
----------------	-----



徴 税 費 に 関 す る 調

区 分			24 年度	25 年度	26 年度	27 年度
税 収 入	予 算 額 (イ)		55,956,076 千円	56,848,197 千円	60,056,596 千円	67,241,615 千円
	調 定 額 (ロ)		57,145,807	58,195,952	61,175,376	68,003,843
	収 入 額 (ハ)		56,190,224	57,341,793	60,415,052	67,372,118
徴 税 費	人 件 費	給 料	429,084 千円	417,094 千円	426,826 千円	409,928 千円
		時 間 外 勤 務 手 当	8,348	10,094	17,701	19,887
		税 務 特 別 手 当	14,277	14,614	14,416	14,022
		そ の 他 の 手 当	178,895	180,661	171,819	163,991
		そ の 他 の 人 件 費	159,732	159,483	159,852	168,117
		計 ①	790,336	781,946	790,614	775,945
	旅 費 ②	5,184	5,079	5,068	5,360	
	需 用 費	需 用 費	26,065	24,930	27,599	33,160
		通 信 運 搬 費	41,724	50,556	50,534	47,201
		備 品 費	191	296	0	1,025
		そ の 他	86,850	88,378	84,160	102,200
		計 ③	154,830	164,160	162,293	183,586
	徴 収 取 扱 費 等	県 民 税 徴 収 取 扱 費	1,049,755	1,044,419	1,058,032	1,056,209
地 方 消 費 税 徴 収 取 扱 費		24,456	23,524	28,839	37,437	
納 税 貯 蓄 組 合 補 助 金		0	0	0	0	
特 別 徴 収 義 務 者 報 償 金		141,480	138,607	138,064	135,884	
そ の 他		25,596	30,749	23,341	33,763	
	計 ④	1,241,287	1,237,299	1,248,276	1,263,293	
合 計 (ニ)		2,191,637	2,188,484	2,206,251	2,228,184	
徴 税 費 の 合 計	対 予 算 額 (ニ) / (イ)		3.92 %	3.85 %	3.67 %	3.31 %
	対 調 定 額 (ニ) / (ロ)		3.84	3.76	3.61	3.28
	対 収 入 額 (ニ) / (ハ)		3.90	3.82	3.65	3.31
職 員 数	吏 員	108 人	112 人	111 人	109 人	
	そ の 他	9	12	12	12	
	計 (ホ)	117	124	123	121	
1 人 当 り 徴 税 額 (ハ) / (ホ)		480,258 千円	462,434 千円	491,179 千円	556,794 千円	
1 人 当 り 徴 税 費	人 件 費 ① + ② / (ホ)	6,799 千円	6,347 千円	6,469 千円	6,457 千円	
	物 件 費 ③ + ④ / (ホ)	11,933	11,302	11,468	11,958	
	計 (ニ) / (ホ)	18,732	17,649	17,937	18,415	
事 務 所 数		2	2	2	2	

28年度	29年度	30年度	元年度	2年度	3年度
66,933,405 千円	67,367,172 千円	68,345,184 千円	69,604,976 千円	69,460,623 千円	72,842,716 千円
68,459,650	68,297,646	68,870,033	70,331,598	70,693,151	73,926,895
67,877,585	67,773,644	68,381,128	69,799,848	69,909,369	73,470,861
409,136 千円	411,336 千円	421,903 千円	404,388 千円	386,013 千円	378,653 千円
28,571	18,871	27,454	26,160	21,253	25,533
11,583	14,451	14,761	13,544	13,452	12,912
157,772	172,565	168,846	163,807	160,270	151,845
166,876	170,582	172,642	166,347	160,261	155,087
773,938	787,805	805,606	774,246	741,249	724,030
6,054	6,176	6,466	5,873	1,287	1,721
32,006	32,070	37,309	41,027	38,652	38,096
48,117	46,991	47,462	44,865	46,225	48,028
2,549	441	202	1,194	254	263
226,092	262,191	205,664	249,400	315,210	407,194
308,764	341,693	290,637	336,486	400,341	493,581
1,048,943	1,054,033	1,071,066	1,085,642	1,066,635	1,070,014
38,007	40,840	43,224	41,344	43,434	41,677
0	0	0	0	0	0
129,607	127,451	128,076	130,817	129,458	127,717
40,210	38,854	40,172	38,484	35,551	36,937
1,256,767	1,261,178	1,282,538	1,296,287	1,275,078	1,276,345
2,345,523	2,396,852	2,385,247	2,412,892	2,417,955	2,495,677
3.50 %	3.56 %	3.49 %	3.47 %	3.48 %	3.43 %
3.43	3.51	3.46	3.43	3.42	3.38
3.46	3.54	3.49	3.46	3.46	3.40
109 人	112 人	112 人	111 人	109 人	104 人
14	13	15	21	25	0
123	125	127	132	134	104
551,850 千円	542,189 千円	538,434 千円	528,787 千円	521,712 千円	706,451 千円
6,341 千円	6,352 千円	6,394 千円	5,910 千円	5,541 千円	6,978 千円
12,728	12,823	12,387	12,369	12,503	17,019
19,069	19,175	18,781	18,279	18,044	23,997
2	2	2	2	2	2

第8 税制の状況

- 1 令和3年度税制改正の概要 133
- 2 令和3年度の県税の概要 138

1 令和3年度税制改正の概要

出典：財務省ホームページ令和3年度税制改正の解説より

	改 正 点
1 個人住民税	<p>(1) 住宅借入金等特別税額控除について、一定の場合に、適用期限を令和17年度分の個人の道府県民税及び市町村民税まで延長する等の措置を講ずることとされました。</p> <p>(2) 特定一般用医薬品等購入費を支払った場合の医療費控除の特例について、その適用期限を令和9年度分の個人住民税まで延長することとされました。</p> <p>(3) 源泉徴収選択口座内における金融商品取引業者等に支払う投資一任契約に係る費用を必要経費に算入できることとされました。</p> <p>(4) 特定管理株式等が価値を失った場合の株式等に係る譲渡所得等の課税の特例について、特定保有株式を適用対象から除外することとされました。</p> <p>(5) 個人の市町村民税の均等割の税率の軽減並びに個人の道府県民税及び市町村民税の所得割の非課税の範囲等に係る扶養親族の範囲について、年齢16歳未満の者及び控除対象扶養親族に限ることとされました。</p> <p>(6) 所得税における退職所得課税の適正化に伴い、個人住民税についても所得税と同様の措置を講ずることとされました。</p>
2 地方法人課税	<p>(1) 国税のデジタルトランスフォーメーション投資促進税制の創設に伴い、同税制の特別償却について法人住民税及び法人事業税に適用するとともに、同税制の特別税額控除について中小企業者等に係る法人住民税に適用することとされました。</p> <p>(2) 国税のカーボンニュートラルに向けた投資促進税制の創設に伴い、同税制の特別償却について法人住民税及び法人事業税に適用するとともに、同税制の特別税額控除について中小企業者等に係る法人住民税に適用することとされました。</p> <p>(3) 国税の中小企業者等の試験研究を行った場合の法人税額の特別税額控除制度の見直しを踏まえ、地方税においても、見直し後の同税制を中小企業者等に係る法人住民税に適用することとし、その適用期限を令和5年3月31日まで2年延長することとされました。</p> <p>(4) 付加価値割における賃上げ及び投資の促進に係る税制について、新規雇用者給与等支給額の新規雇用者比較給与等支給額に対する増加割合が100分の2以上である場合に適用できることとし、その適用期限を令和5年3月31日まで2年延長することとされました。</p> <p>(5) 国税の中小企業における所得拡大促進税制の見直しを踏まえ、地方税においても、見直し後の同税制を中小企業者等に係る法人住民税に適用することとし、その適用期限を令和5年3月31日まで2年延長することとされました。</p> <p>(6) 株式会社東日本大震災事業者再生支援機構に係る法人事業税の資本割の課税標準の特例措置について、その適用期限を令和8年3月31日まで5年延長することとされました。</p>

	改 正 点
2 地方法人課税	<p>(7) 一般社団法人日本卸電力取引所における自己約定取引に係る収入金額を控除する法人事業税の収入割の課税標準の特例措置について、その適用期限を令和6年3月31日まで3年延長することとされました。</p> <p>(8) 電気事業法の改正に伴い、以下の措置を講ずることとされました。</p> <p>① 電気供給業のうち、電気事業法の改正により新たな事業類型として創設される配電事業及び特定卸供給事業について、課税方式を定めることとされました。</p> <p>② 配電事業及び特定卸供給事業に対する法人事業税の標準税率を次のとおりとすることとされました。</p> <p style="padding-left: 2em;">〔配電事業〕</p> <p style="padding-left: 4em;">収入割 1.0%</p> <p style="padding-left: 2em;">〔特定卸供給事業〕</p> <p style="padding-left: 4em;">・資本金1億円超の普通法人</p> <p style="padding-left: 6em;">収入割 0.75%</p> <p style="padding-left: 6em;">付加価値割 0.37%</p> <p style="padding-left: 6em;">資本割 0.15%</p> <p style="padding-left: 4em;">・資本金1億円以下の普通法人等</p> <p style="padding-left: 6em;">収入割 0.75%</p> <p style="padding-left: 6em;">所得割 1.85%</p> <p>③ 電気供給業のうち、配電事業及び特定卸供給事業に係る法人事業税の分割基準について、それらの事業の区分に応じ、課税標準額の総額を関係都道府県ごとに分割する基準とすることとされました。</p> <p>(9) 令和4年4月1日から令和9年3月31日までの間に開始する各事業年度分の事業税に限り、ガス事業者の分社化に伴い外部化するグループ会社間取引に係る収入金額を控除する事業税の収入割の課税標準の特例措置が創設されました。</p> <p>(10) 国税における連結納税制度の見直し（外国税額控除関係）に伴う対応として、地方税においても、国税と同様に所要の措置を講ずることとされました。</p>
3 不動産取得税	<p>(1) 住宅及び土地に係る税率の特例措置及び宅地評価土地に係る課税標準の特例措置について、その適用期限を令和6年3月31日まで3年延長することとされました。</p> <p>(2) 税負担軽減措置等の創設</p> <p style="padding-left: 2em;">都市再生特別措置法に規定する居住誘導区域等権利設定等促進計画に基づき取得する居住誘導区域等権利設定等促進事業区域内にある不動産について、その取得が令和5年3月31日までに行われたときに限り、その不動産の価格の5分の1に相当する額を価格から控除する課税標準の特例措置を講ずることとされました。</p>

	改 正 点
3 不動産取得税	<p>(3) 税負担軽減措置等の拡充</p> <p>① 独立行政法人鉄道建設・運輸施設整備支援機構が一定の業務により取得する土地について、その取得が令和6年3月31日までに行われたときに限り、その土地の価格の3分の2に相当する額を価格から控除する課税標準の特例措置を講ずることとされました。</p> <p>② マンション建替事業等により取得される要除却認定マンション等に係る非課税措置について、その適用対象に特定要除却認定マンション又はその敷地を加えることとされました。</p> <p>③ 特例事業者等が不動産特定共同事業により取得する不動産に係る課税標準の特例措置について、その適用対象に借地上の建物を加えた上、その適用期限を令和5年3月31日まで2年延長することとされました。</p> <p>(4) 税負担軽減措置等の延長</p> <p>① 預金保険法に規定する協定銀行が破綻金融機関等及び破綻保険会社等からの事業譲渡等に伴い取得する不動産に係る非課税措置について、その適用期限を令和5年3月31日まで2年延長することとされました。</p> <p>② 農業経営基盤強化促進法に規定する農用地利用集積計画により取得する農用地区域内の土地に係る課税標準の特例措置について、その適用対象に福島復興再生特別措置法の規定による公告があった一定の農用地利用集積等促進計画に基づき取得する土地を追加した上、その適用期限を令和5年3月31日まで2年延長することとされました。</p> <p>③ 特定目的会社等が取得する一定の不動産に係る課税標準の特例措置について、その適用期限を令和5年3月31日まで2年延長することとされました。</p> <p>④ 公益社団法人及び公益財団法人が取得する能楽堂に係る課税標準の特例措置について、その適用期限を令和5年3月31日まで2年延長することとされました。</p> <p>⑤ 農業協同組合等が農業近代化資金等の貸付けを受けて取得する共同利用施設に係る課税標準の特例措置について、その適用期限を令和5年3月31日まで2年延長することとされました。</p> <p>⑥ 心身障害者を多数雇用する事業所が助成金を受けて取得する事業用施設に係る税額の減額措置について、その適用期限を令和5年3月31日まで2年延長することとされました。</p> <p>⑦ 買取再販事業者が取得する不動産に係る税額の減額措置について、その適用期限を令和5年3月31日まで2年延長することとされました。</p> <p>⑧ 東日本大震災による被災家屋の代替家屋等の取得に係る課税標準の特例措置について、その適用期限を令和8年3月31日まで5年延長することとされました。</p> <p>⑨ 東日本大震災による津波被災区域で実施する土地改良事業の換地計画に基づき取得する創設農用地換地に係る課税標準の特例措置について、その適用</p>

	改正点
3 不動産取得税	<p>期限を令和5年3月31日まで2年延長することとされました。</p> <p>(5) 税負担軽減措置等の整理合理化</p> <p>① 都市再生特別措置法に規定する認定事業者が認定計画に基づき取得する認定事業の用に供する不動産に係る課税標準の特例措置について、対象となる認定要件の見直しを行った上、その適用期限を令和5年3月31日まで2年延長することとされました。</p> <p>② 新築のサービス付き高齢者向け賃貸住宅に係る課税標準の特例措置及び当該住宅の用に供する土地の取得に係る税額の減額措置について、床面積要件等の見直しを行った上、その適用期限を令和5年3月31日まで2年延長することとされました。</p>
4 軽油引取税	<p>(1) 以下の軽油の引取りに係る課税免除の特例措置について、その適用期限を令和6年3月31日まで3年延長することとされました。</p> <p>① 船舶の使用者が当該船舶の動力源に供する軽油の引取り</p> <p>② 自衛隊が通信の用に供する機械、自動車その他これらに類する一定のものの電源又は動力源に供する軽油の引取り</p> <p>③ 鉄道事業又は軌道事業を営む者その他一定の者が鉄道用車両、軌道用車両又はこれらの車両に類する一定のものの動力源に供する軽油の引取り</p> <p>④ 農業又は林業を営む者その他一定の者が動力耕うん機その他の一定の機械の動力源に供する軽油の引取り</p> <p>⑤ 木材加工業その他の一定の事業を営む者が当該事業の事業場において使用する機械の動力源の用途その他の一定の用途に供する軽油の引取り</p> <p>(2) 船舶の動力源に供する免税軽油の引取りを行った自衛隊の船舶の使用者が重要影響事態安全確保法等に基づき行う当該軽油の譲渡に係る軽油引取税の課税免除の特例措置、及び同者が物品役務相互提供協定（ACSA）に基づき締約国軍隊の船舶の動力源に供するために行う当該軽油の譲渡に係る軽油引取税の課税免除の特例措置について、その適用期限を令和6年3月31日まで3年延長することとされました。</p>
5 車体課税	<p>(1) 自動車税及び軽自動車税の環境性能割について、新たな令和12年度燃費基準の下で、税率の適用区分が見直されました。</p> <p>(2) 自家用乗用車（登録車及び軽自動車）を取得した場合の自動車税環境性能割及び軽自動車税環境性能割の税率を1%分軽減する特例措置について、その適用期限を令和3年12月31日まで9か月延長することとされました。</p> <p>(3) 環境性能割におけるクリーンディーゼル車について、令和3年度及び令和4年度に関して激変緩和措置を講ずることとされました。</p> <p>(4) 登録車及び軽自動車に係るグリーン化特例（軽課）について、適用対象の重点化及び基準の切り替えを行った上、その適用期限を令和5年3月31日まで2年延長することとされました。</p> <p>(5) 特例措置の延長等</p>

	改正点
5 車体課税	<p>① バリアフリー性能の優れた自動車に係る課税標準の特例措置について、一般乗合旅客自動車運送事業者がその事業の用に供するリフト付きバスを取得した場合における通常の取得価額からの控除額を800万円に引き上げた上、その適用期限を令和5年3月31日まで2年延長することとされました。</p> <p>② 先進安全技術を搭載したバス・トラックに係る課税標準の特例措置について、車両安定性制御装置等を装備した自動車の適用対象範囲を拡充し、その適用期限を令和5年3月31日まで2年延長することとされました。</p> <p>③ 都道府県の条例に定める路線を運行する乗合用バス車両に係る非課税措置について、その適用期限を令和5年3月31日まで2年延長することとされました。</p>
6 納税環境整備	<p>(1) 提出者等の押印をしなければならないこととされている地方税関係書類について、押印を要しないこととされました。</p> <p>(2) 地方税関係帳簿の電磁的記録による保存要件が見直され、地方税関係書類の電磁的記録による保存を可能とする制度が創設されました。</p> <p>(3) 地方税の納付手続について、地方税を納付しようとする者がスマートフォンを使用した決済サービスにより納付しようとする場合には、地方団体の長が指定する事業者へ納付を委託することができることとされました。</p> <p>(4) 特別徴収税額通知（納税義務者用）について、特別徴収義務者が求めた場合、市町村は、eLTAX及び特別徴収義務者を經由して電子的に送付することとされました。</p>

2 令和3年度の県税の概要

税 目		納 税 義 務 者	課 税 標 準 額 等	税 率	納 期
個人 の 県 民 税	均 等 割	県内に住所を有する個人及び県内に事務所、家屋敷等を有する個人でその市町村内に住所を有しない者	1人あたり	年額……………2,000円	給与所得者（特別徴収）は毎月（給与から差し引かれる）65才以上の年金受給者（特別徴収）は偶数月の年6回（年金から差し引かれる）その他の人（普通徴収）は6月・8月・10月・1月（市町村民税と同時に納める）
	水と緑の森づくり税			うち、水と緑の森づくり税分 500円	
	所 得 割	県内に住所を有する個人で一定額以上の所得がある者	前年の所得金額から基礎控除・扶養親族などの所得控除後の金額	4%	
法人 の 県 民 税	均 等 割	県内に事務所・事業所を有する法人	資本金等の額が1千万円以下の法人均等割のみを課される公共法人及び公益法人等	年額……………21,000円 うち、水と緑の森づくり税分 1,000円	事業年度終了の日から2か月以内
			資本金等の額が1千万円を超え1億円以下の法人	年額……………52,500円 うち、水と緑の森づくり税分 2,500円	
			資本金等の額が1億円を超え10億円以下の法人	年 額 ……………136,500円 うち、水と緑の森づくり税分 6,500円	
			資本金等の額が10億円を超え50億円以下の法人	年 額 ……………567,000円 うち、水と緑の森づくり税分 27,000円	
	資本金等の額が50億円を超える法人	年 額 ……………840,000円 うち、水と緑の森づくり税分 40,000円			
	法人税割	県内に事務所・事業所を有する法人（R1年10月1日以後開始する事業年度）	法人税額（国税）	1.8% （資本金又は出資金が1億円以下で法人税額が1,000万円以下の中小法人は1.0%）	
	県民税利子割	県内に所在する金融機関等を通して利子等の支払いを受ける者	支払いを受けるべき利子等の額	5%	翌月の10日（毎月）
	県民税配当割	県内に住所を有し株式会社等から配当等の支払いを受ける者	支払いを受ける配当等の額	5%	翌月の10日（毎月）
	県民税株式等譲渡所得割	県内に住所を有し証券会社から株式等の譲渡益の支払いを受ける者	支払いを受ける株式等譲渡益の額	5%	翌年の1月10日
	個人の事業税	次の事業を行っている個人 第1種事業（物品販売業・不動産貸付業・製造業・駐車場業・飲食店業など） 第2種事業（畜産業・水産業など） 第3種事業（医業・薬剤師業・弁護士業・税理士業・コンサルタント業・デザイン業・理容業・美容業・クリーニング業など）	前年の事業所得金額から事業主控除後の金額	第1種事業 5% 第2種事業 4% 第3種事業 5% （ただし、あんま・はり・きゅうなどは3%）	第1期 8月31日 第2期 11月30日 （ただし、税額10,000円以下の場合は第1期に全額納付）
※1法人の事業税		県内で事務所・事業所を設けて事業を営んでいる法人（令和元年10月1日以降開始する事業年度）	電気供給業・ガス供給業・保険業・貿易保険業を行う法人は収入金額	1.0%	法人の県民税と同じ
			電気供給業（小売・発電事業）を行う法人は収入金額、所得金額、付加価値額及び資本金等の額（令和2年4月1日以後開始する事業年度）	資本金の額が1億円を超える法人 （収入割）……………0.75% （付加価値割）……………0.37% （資本割）……………0.15% 上記以外の法人 （収入割）……………0.75% （所得割）……………1.85%	
			外形対象法人は所得金額、付加価値額及び資本金等の額	（所得割） 400万円以下の額 ……0.4% 400万円を超え800万円以下の額 ………………0.7% 800万円を超える額…1.0% 3以上の都道府県で営み資本金又は出資金が1,000万円以上の法人 ……1.0% （付加価値割）……………1.2% （資本割）……………0.5%	

税 目	納 税 義 務 者	課 税 標 準 額 等	税 率	納 期
※1法人の事業税	県内で事務所・事業所を設けて事業を営んでいる法人 (令和元年10月1日以降開始する事業年度)	普通法人は額 所得金額 特別法人は額 所得金額	400万円以下の額 … 3.5% 400万円を超え800万円以下の額 …… 5.3% 800万円を超える額… 7.0% 3以上の都道府県で営み 資本金又は出資金が1,000 万円以上の法人 …… 7.0% 400万円以下の額…3.5% 400万円を超える額…4.9% 3以上の都道府県で営み 資本金又は出資金が1,000 万円以上の法人 ……4.9%	法人の県民税と同じ
地方消費税	譲渡割 課税資産の譲渡等を行う者 貨物割 課税貨物を保税地域から引取る者	消費税額 (国税)	78分の22	国の消費税と同じ
不動産取得税	県内にある土地・家屋の取得者	不動産の価格	3% (ただし、住宅以外の家屋の取得は4%)	納税通知書に定められた日
県たばこ税	卸売販売業者等	売渡本数	1,000本につき 1,070円 (令和3年9月30日までは、 1,000本につき1,000円)	翌月の末日 (毎月)
ゴルフ場税	ゴルフ場の利用者	ゴルフ場の利用	1人1日につき 400円～500円	翌月の15日 (毎月)
自動車税 環境性能割	自動車の取得者	自動車の価格	営業用0～2% 自家用0～3%	自動車の登録をするとき
※2自動車税 種別割	自動車の所有者	乗用車 営業用 自家用 貨客兼用車 バス 営業用 一般乗合用 その他 自家用 トラック 営業用 積載量8トン以下 積載量8トンを超えるもの 自家用 積載量8トン以下 積載量8トンを超えるもの	7,500円～40,700円 25,000円～110,000円 トラックの税額に総排気量に応じて営業用は3,700円～6,300円を、自家用は5,200円～8,000円を加算した額 12,000円～29,000円 26,500円～64,000円 33,000円～83,000円 6,500円～29,500円 8トンを超える1トンまでごとに29,500円に4,700円を加算 8,000円～40,500円 8トンを超える1トンまでごとに40,500円に6,300円を加算	5月31日
鉦区税	県内に鉦業権をもっている者	鉦区の面積	100アールごとに 200円又は400円	5月31日
※3狩猟税	狩猟者の登録を受ける者	第一種銃猟免許で下記の者以外のもの 第一種銃猟免許で県民税所得割の納付を要しない農林水産業者を除く扶養親族等以外の者 網猟免許又はわな猟免許で下記の者以外のもの 網猟免許又はわな猟免許で県民税所得割の納付を要しない農林水産業者を除く扶養親族等以外の者 第二種銃猟免許	16,500円 11,000円 8,200円 5,500円 5,500円	狩猟者の登録を受ける日

140 税制の状況

税 目	納 税 義 務 者	課 税 標 準 額 等	税 率	納 期
軽油引取税	特約業者から軽油を引き取る者	引取数量	1 キロリットルにつき 32,100 円	翌月の末日 (毎月)
核燃料税	発電用原子炉の設置者	発電用原子炉に挿入した 核燃料の価額 発電用原子炉の熱出力	8.5% 1 課税期間 (3 ヶ月) につき、 千 kw あたり 41,100 円※4	核燃料挿入日から 2 月後の月の末日 各課税期間の末日 の翌日から 2 月以 内
産業廃棄物減量税	産業廃棄物を搬入する排出事業者又は中間処理業者	最終処分場に搬入された産業廃棄物の重量	1 トン当たり 1,000 円	4・7・10・1 月末日

- ※1 令和元年 10 月 1 日以後に開始する事業年度について、法人の事業税の所得割又は収入割の額に応じて、特別法人事業税（国税）が課されます。
- ※2 電気自動車、プラグインハイブリッド自動車、排出ガス要件を満たしている天然ガス自動車、及び低燃費基準を達成しかつ排出ガス要件を満たしている自動車については、新規登録翌年度 1 年間の自動車税額が約 75%又は約 50%軽減、新車新規登録から 13 年を経過したガソリン車及び LPG 車または 11 年を経過したディーゼル車については、一部を除き、本来の税額に約 15%加算（バス及びトラック等については、約 10%加算）
- ※3 令和 6 年 3 月 31 日までの間に限り次の措置を講じる。
 ①対象鳥獣捕獲員が受ける狩猟者の登録・・・非課税
 ②認定鳥獣捕獲等事業者の従事者が受ける狩猟者の登録・・・非課税
 ③有害鳥獣捕獲許可従事者※が受ける登録・・・2 分の 1 軽減
 ※狩猟者登録を申請した日前 1 年以内に鳥獣の保護及び管理並びに狩猟の適正化に関する法律第 9 条第 1 項の許可を受け、その許可に係る捕獲に従事した者
- ※4 廃止措置計画の認可を受けた発電用原子炉については 63,000 円

第9 税 務 機 構

1	税務機構	142
2	税務職員配置状況	143
3	税務機構の沿革	144
4	県民センター管轄区域一覧	147

1 税務機構 (令和3年4月1日現在)

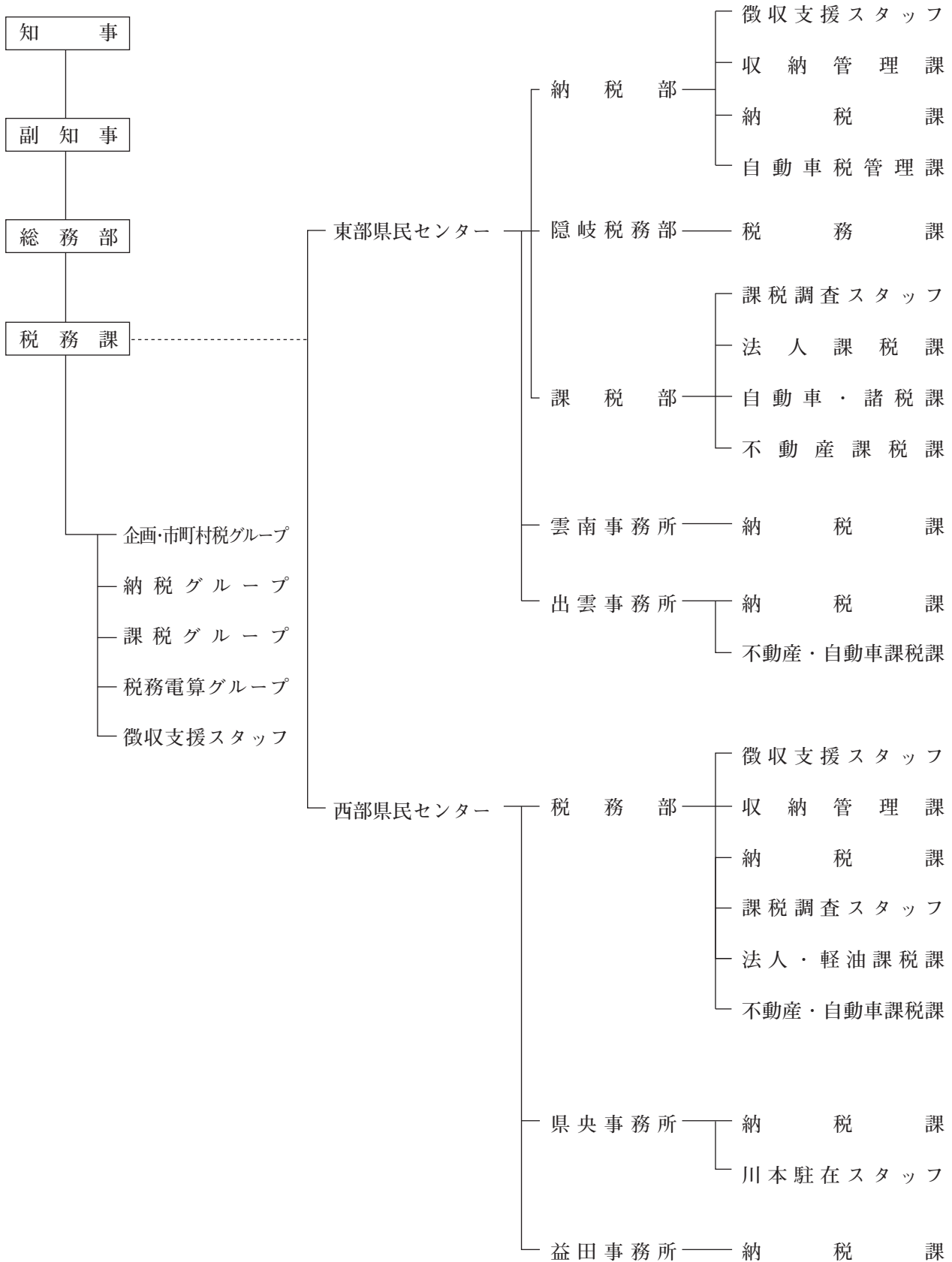

2 税務職員配置状況

(1) 現員表 (令和3年4月1日現在)

区 分	現 員	内					訳		
		課長級 以 上	G L 級	企画員級	主任級	主 事 主任主事級	男	女	
	人	人	人	人	人	人	人	人	
東部(本所)	39	4	7	8	8	12	19	20	
隠岐支庁	2	—	1	—	—	1	1	1	
雲南事務所	5	1	1	2	—	1	2	3	
出雲事務所	12	1	2	3	3	3	6	6	
西部(本所)	18	2	4	3	2	7	12	6	
県央事務所	5	1	1	—	2	1	3	2	
益田事務所	4	1	1	—	1	1	3	1	
本 庁	19	2	4	4	2	7	11	8	
計	104	12	21	20	18	33	57	47	

(2) 年齢別職員数 ((1)の令和4年3月31日現在の年齢)

区 分	総 数	内								平均 年齢	
		19歳 以下	20歳 \	25歳 \	30歳 \	35歳 \	40歳 \	45歳 \	50歳 以上		
	人	人	人	人	人	人	人	人	人	人	歳
東部(本所)	39	—	8	4	2	3	3	6	13	40.5	
隠岐支庁	2	—	—	1	—	—	—	1	—	38.0	
雲南事務所	5	—	—	—	1	—	1	1	2	46.6	
出雲事務所	12	—	1	1	1	2	—	1	6	43.7	
西部(本所)	18	—	1	1	4	3	1	3	5	41.1	
県央事務所	5	—	1	—	—	1	—	—	3	48.0	
益田事務所	4	—	1	—	1	—	—	1	1	39.5	
本 庁	19	—	3	3	1	1	2	3	6	40.4	
計	104	—	15	10	10	8	7	16	36	41.5	

3 税務機構の沿革

本 庁

昭和 22 年 5 月	総務部庶務課において税務事務を分掌
22 年 5 月	総務部に税務課を設置
26 年 8 月	総務部庶務課と税務課を統合して財政課を設置（税務第 1 係、税務第 2 係）
38 年 8 月	係の名称変更（企画徴収係、課税係）
45 年 8 月	係の新設及び名称変更（税政係、課税係、調査係）
47 年 8 月	総務部に税務課を設置（税政係、直税係、間税係、徴収係） 税務課に自動車税管理室（管理係、指導係）を置く
52 年 4 月	自動車税管理室の廃止及び統廃合（企画納税係、直税係、間税係、自動車税管理係）
61 年 4 月	税務課に税務電算係を置く
平成 3 年 4 月	税務課に電算開発係を置く
7 年 4 月	税務課電算開発係の廃止
12 年 4 月	係の統合及び名称変更（管理納税係、課税係、税務電算係、自動車税管理係） 主査を自動車税管理担当から企画納税担当に変更
15 年 4 月	税務課に電算開発スタッフを置く
16 年 4 月	「フラット化・グループ化」の導入により係をグループに改称 （管理納税グループ、課税グループ、税務電算グループ、自動車税管理グループ） 電算開発スタッフを税務電算グループの開発担当として吸収 税務課に新税制対策室を置く
17 年 4 月	管理納税グループを企画税制グループに名称変更 新税制対策室を廃止し、徴収・市町村税支援室を置く
19 年 4 月	徴収・市町村税支援室を廃止し、徴収・市町村税グループを置く
21 年 4 月	税務課に課税自主権担当スタッフを置く
22 年 4 月	課税自主権担当スタッフの廃止
24 年 4 月	税務課の企画税制グループを企画・市町村税グループに、徴収・市町村税グループを納 税グループに改称
25 年 4 月	税務課に電算開発グループを置く
28 年 4 月	電算開発グループの廃止
令和 2 年 4 月	税務課に徴収支援スタッフを置く

地方機関

昭和 22 年 5 月	支庁、地方事務所に財務課を設置（隠岐支庁、八東、能義、大仁、飯石、簸川、邇安、邑智、 那賀、美鹿各地方事務所）
28 年 2 月	地方事務所の財務課を税務課に改称
31 年 3 月	隠岐支庁財務課に税務係を置く 地方事務所を廃して財務事務所を設置（松江、木次、出雲、浜田、益田） 浜田財務事務所に川本分室を置く

- 31年10月 財務事務所を県税事務所に改称
- 31年11月 出雲県税事務所に大田分室を置く
- 37年8月 隠岐支庁に税務課を置く
- 38年8月 出雲県税事務所大田分室及び浜田県税事務所川本分室を廃止して大田県税事務所及び川本県税事務所を設置
- 44年4月 松江県税事務所に自動車税管理室を置く
- 47年8月 県税事務所（大田を除く）を廃止して総合事務所を設置（松江、木次、出雲、川本、浜田、益田）
支庁、総合事務所の行政部に税務課（隠岐、木次、川本）、課税課（出雲、浜田、益田）直税課（松江）、間税課（松江）、徴収課（松江、出雲、浜田、益田）を置く
- 48年4月 松江総合事務所行政部に収納課を置く
- 52年4月 総合事務所、県税事務所を廃止して総務事務所を設置（松江、木次、出雲、川本、浜田、益田）
総務事務所に税務課（木次、川本）、課税課（浜田、益田）、直税課（松江、出雲）、間税課（松江、出雲）、徴収課（松江、出雲、浜田、益田）、収納課（松江）を置く
出雲総務事務所徴収課に大田分室を置く
- 54年4月 松江総務事務所、浜田総務事務所に次長を置く
- 56年4月 出雲総務事務所に次長を置く
- 59年4月 益田総務事務所に次長を置く
松江総務事務所の収納課と徴収課を統合し徴収課を置く
出雲総務事務所の直税課と間税課を統合し課税課を置く
- 平成元年4月 出雲総務事務所の料飲税係を間税係に改称
- 7年4月 松江総務事務所、出雲総務事務所、浜田総務事務所、益田総務事務所の徴収課を納税課に改称
木次総務事務所、川本総務事務所の徴収係を納税係に改称
- 8年4月 川本総務事務所の課税係と納税係を統合し税務係を置く
浜田総務事務所、益田総務事務所の徴収係と収納管理係を統合し納税係を置く
- 10年4月 木次総務事務所、川本総務事務所に次長を置く
大田市、邇摩郡の所管を出雲総務事務所から川本総務事務所に変更し、出雲総務事務所納税課大田分室を川本総務事務所税務課大田分室とする
川本総務事務所の税務係を分割し、課税係と納税係を置く
- 12年4月 松江総務事務所に納税推進担当主査を置く
松江総務事務所の直税課を課税第一課に、間税課を課税第二課に、不動産税係を不動産税第一係に、諸税係を不動産税第二係に、間税第一係を法人・自動車税係に、間税第二係を個人・軽油税係に、徴収第一係を収税第一係に、徴収第二係を収税第二係に改称
出雲総務事務所の不動産税係を課税第一係に、諸税係を課税第二係に、間税係を課税第三係に、徴収係を収税係に改称
浜田総務事務所、益田総務事務所の直税係を課税第一係に、間税係を課税第二係に改称
- 16年4月 「次長制、課・係制」を廃止し、「部・グループ制」を導入
総務事務所に税務部（松江、出雲、浜田、益田）、総務税務部（木次、川本）を置く
支庁、総務事務所に税務グループ（隠岐、木次、川本）、管理・収税グループ（松江）、自

自動車税グループ（松江）、事業税・軽油引取税グループ（松江）、不動産取得税グループ（松江、出雲）、納税グループ（出雲、浜田、益田）、諸税グループ（出雲）、課税グループ（浜田、益田）を置く

17年4月 松江総務事務所に特別滞納整理スタッフを置く

18年4月 総務事務所を廃止して県民センターを設置（東部、西部）

東部県民センターに税務部、雲南事務所、出雲事務所を置く

西部県民センターに税務部、県央事務所、益田事務所を置く

東部県民センターの税務部に特別滞納整理スタッフ、収納管理グループ、納税グループ、法人グループ、個人・軽油グループ、自動車・諸税グループ、不動産第一グループ、不動産第二グループ、隠岐税務グループを置く

西部県民センターの税務部に特別滞納整理スタッフ、納税グループ、課税第一グループ、課税第二グループを置く

県民センター各事務所に納税グループを置く

県央事務所に川本駐在グループを置く

19年4月 自動車税管理グループを税務課から東部県民センターに移管

東部県民センター税務部を分割し、納税部と課税部を置く

東部県民センター納税部に特別滞納整理スタッフ、収納管理グループ、納税グループ、自動車税管理グループ、隠岐税務グループを置く

東部県民センター課税部に法人グループ、個人・軽油グループ、自動車・諸税グループ、不動産第一グループ、不動産第二グループを置く

22年4月 東部県民センターの課税部の法人グループ、個人・軽油グループを廃止し、課税調査グループ、県民税・事業税グループを置く

24年4月 東部県民センターに課税調査スタッフを置く

川本駐在グループを川本駐在スタッフに改称

25年4月 センター・隠岐支庁県民局・各事務所の「グループ制」を廃止し、「課・係制」を導入

東部県民センターの課税調査グループを課税調査スタッフに、県民税・事業税グループを法人課税課に、自動車・諸税グループを自動車・個人課税課に、不動産第一グループを家屋調査課に、不動産第二グループを不動産課税課に、西部県民センターの課税第一グループを法人・軽油課税課に、課税第二グループを不動産・自動車課税課に改称

29年4月 東部県民センターの家屋調査課と不動産課税課を、不動産課税第一課と不動産課税第二課に再編

西部県民センターの納税課から、収納管理課を分割

29年8月 東部県民センターに隠岐税務部を置く

東部県民センターの隠岐税務課を納税部から隠岐税務部に移管し、税務課に改称

30年4月 東部県民センターの不動産課税第一課と不動産課税第二課を廃止し、不動産課税課を置く

東部県民センター出雲事務所に不動産・自動車課税課を置く

令和 2年4月 東部県民センターの特別滞納整理スタッフを廃止し、徴収支援スタッフを置く。

西武県民センターの特別滞納整理スタッフを廃止し、徴収支援スタッフを置く。

4 県民センター管轄区域一覧

(令和4年3月31日現在)

事務所	所在地	管轄区域
東部県民センター（本所）	☎ 690 - 8551 松江市東津田町 1741 - 1 ☎ (0852) 32 - 5616・5618・5621 5623・5626・5627 5629・5630・5632	(納税事務) 松江市、安来市 (課税事務) 松江市、出雲市（不動産取得税・ 自動車税種別割は除く）、安来 市、雲南市、奥出雲町、飯南町、 隠岐の島町、海士町、西ノ島町、 知夫村
自動車税管理課	☎ 690 - 0024 松江市馬漉町 43 - 4 ☎ (0852) 37 - 0341	(所管) 登録時の自動車税種別割及び自動 車税環境性能割
税務課 (隠岐支庁県民局)	☎ 685 - 8601 隠岐郡隠岐の島町港町塩口 24 ☎ (08512) 2 - 9617	(納税事務) 隠岐の島町、海士町、西ノ島町、 知夫村
雲南事務所	☎ 699 - 1396 雲南市木次町里方 531 - 1 ☎ (0854) 42 - 9520	(納税事務) 雲南市、奥出雲町、飯南町
出雲事務所	☎ 693 - 8511 出雲市大津町 1139 ☎ (0853) 30 - 5532・5534・5507 5535	(納税事務) 出雲市 (課税事務) 出雲市（不動産取得税・自動車税 種別割に限る）
西部県民センター（本所）	☎ 697 - 0041 浜田市片庭町 254 ☎ (0855) 29 - 5519・5521・5522 5523・5525	(納税事務) 浜田市、江津市 (課税事務) 浜田市、益田市、大田市、江津 市、川本町、美郷町、邑南町、津 和野町、吉賀町
県央事務所	☎ 694 - 0064 大田市大田町大田イ 236 - 4 ☎ (0854) 84 - 9576・9577	(納税事務) 大田市、川本町、美郷町、邑南町
川本駐在スタッフ	☎ 696 - 8510 邑智郡川本町大字川本 265 - 3 ☎ (0855) 72 - 9516	
益田事務所	☎ 698 - 0007 益田市昭和町 13 - 1 ☎ (0856) 31 - 9516	(納税事務) 益田市、津和野町、吉賀町

令和5年3月発行

県 税 統 計 書

編集兼発行 島根県総務部税務課