[illegible]

一 [illegible]府[illegible]出張[illegible]
[illegible]門書[illegible]遣し

八月

一 [illegible]門成 遣門後[illegible]

九月

一 [illegible]月[illegible]朝[illegible]

一 尾張人[illegible]門[illegible]布三疋門馬代黄金[illegible]
[illegible]朝[illegible]布[illegible]

一 [illegible]門遣[illegible]

門[illegible]

一 [illegible]村[illegible]
[illegible]人[illegible]
[illegible]村[illegible]
[illegible]

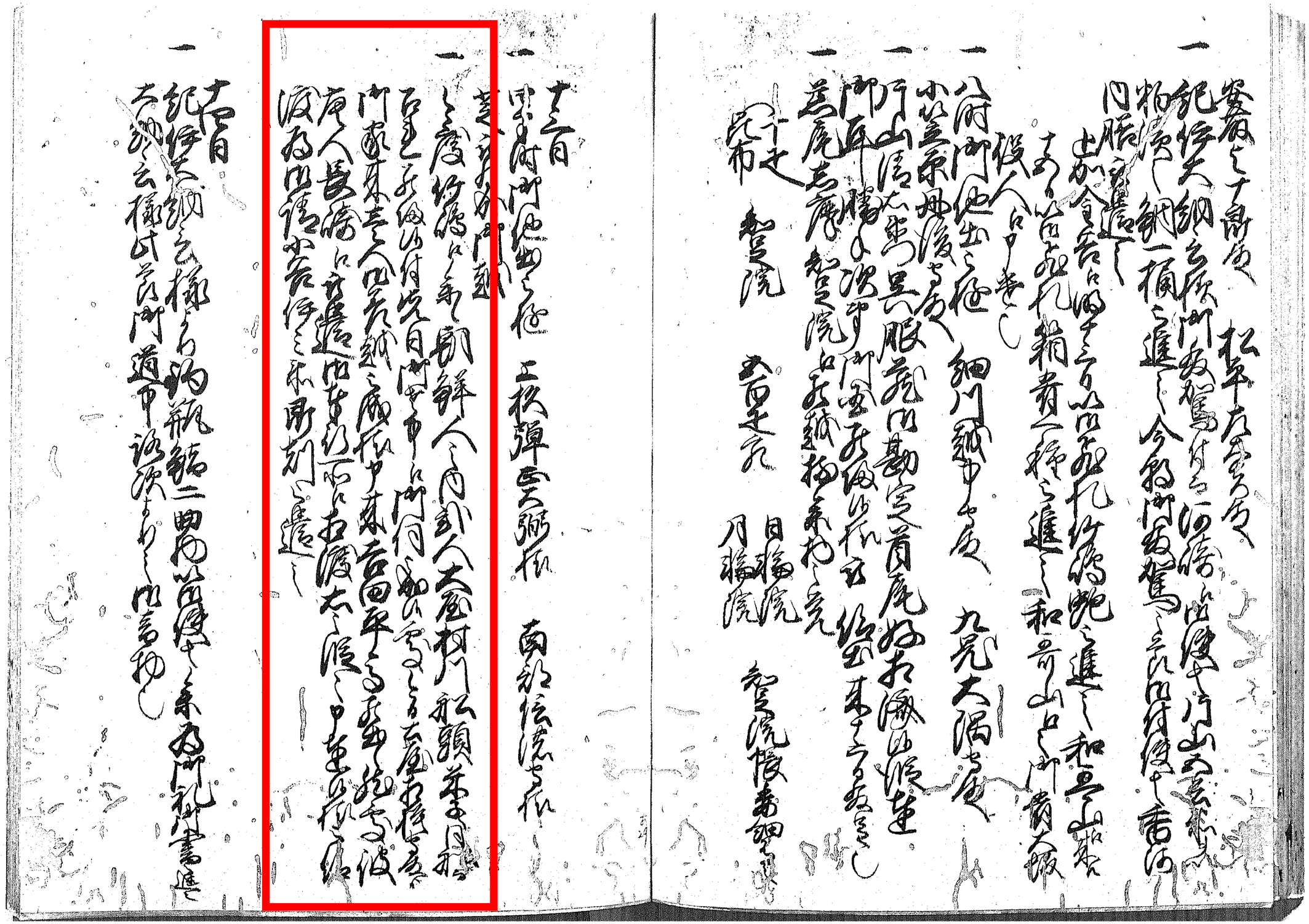

十六日

一 右衛門登城

一 因幡殿御用番ニ付昨八日[illegible]

一 伯州米子町人大屋九右衛門村川市兵衛例年竹嶋ニ船頭共ヲ渡
渡海鮑取せ申候去年渡海之節朝鮮人参候而猟仕候付鮑少取
罷帰候今年も渡海仕候得ハ朝鮮人猟仕居候ニ付鮑取不申候故
為申付彼朝鮮人之内通辞壱人外壱人以上両人召連日本江参候
右之趣因幡殿御内衆御聞届之上ニ而太守様ニ被仰聞今月
早々御国御役人ヲ以御用番御老中ニ去ル頃相模守殿ニ朝鮮人之書
付被差出[illegible]申上候 右二通並村川大屋船頭之口書
被差遣候御老中ニ太守殿ニ御渡候朝鮮人[illegible]御座候
御月番去ル頃相模守殿ニ御老中[illegible]被仰付候[illegible]
彼朝鮮人ハ長崎江差遣[illegible]

右朝鮮人長崎ヘ被差遣之旨 但朝鮮人口書[illegible]
[illegible]相模守殿ニ而被成御渡候[illegible]朝鮮人[illegible]
長崎ニ差遣候様ニ[illegible]
猟渡海難成候[illegible]例年三月渡海仕[illegible]
渡海難成候 右村川大屋船頭竹嶋ニ而朝鮮人[illegible]
可被相渡候[illegible]早朝鮮人[illegible]
以後[illegible]

一 太守様[illegible]
人被仰付[illegible]
年寄共[illegible]長崎[illegible]
右之段[illegible]長崎[illegible]

一 [illegible]

一 長崎[illegible]

一 朝鮮人[illegible]

[illegible]

一 [illegible]

[illegible]

[illegible]

堀高地宮城越前守参府ニ付御参候処
何候得共許ニ御済候ニ而御府内重々御逢被成候由ニ而参
以上
一 右之御書中ニ付候様仰渡候ニ付御祭礼相済候
右衆中会所ニ而相渡候ニ付宮城越前守より御達候中大坂ニ
渡候様被仰渡候ニ付出船之儀仕候処但又更ニ出帆ニ渡海
下社ニ而可然儀之内次第ニ而御座候
次第ニ申因縁可然候ニ而急度差支候処
右書状事ニ而候得共早速江戸ニ而越前殿ニ被仰
一 大坂ニ渡海越前ニ而出船之仕候様大坂御在番
右之渡海之義相済ニ付御付被入候由ニ御座候
御返事御書状相願御座候
一 右之長崎ニ渡海ニ而御座候

十二日
一 高河内月付角南ニ而ニ而御渡御用事ニ付御届
林文ハ大坂ニ而被下候様御渡之御用ニ而
可被遣候
一 御国ニ而出帆御出
一 松平殿ニ而御出之上御山新御通ニ而御付
勘定所より之御渡ニ而御届申し候方へ申遣

十七日
一 御府御祭
一 七面光清院源長園寺院座主一宗月後住光清院
年寄ニ而相済 御目見之御料理被下候
申し通し

廿日
一 西村工野 御仏供
一 從江國去九月ゟ日付ニ大方ゟ掛ケ茨木迄
一 大政様御公領ニ出羽中将
ミ稽ニ文上ニ御召捕人夫出し在方衆鉋ケ戸四丈三尺弐寸
一 不如安住可被候 在方衆鉋形段附勝ニ為可至故候
一 岩村左衛門芳男諸返形段附勝ニ為可至故候
一 毎於右衛門不晴ニ付右衛門上御在御仕立衆
一 右之段ハ元勝ニ而為御念付相見え候而付仕候
一 形段附勝ニ為可至故
一 唐人ニ右衛門之病死ニ付御減免之

廿一日
一 松平左京大夫殿奥様御平癒ニ付為御祝儀御使者被遣之一箱
一 鹿野宰相様御使者ニ而来八日在江戸ニ御草履取三人遣之御宿帳
一 大坂御目付衆ゟ来ル 西之丸之御綱付方ニ而御座候ニ付遣之
一 御勘定頭松平美濃守殿ゟ御用之儀有之候間明日可罷出旨申来候
今日書付之写竹島之儀御尋ニ付
一 伯耆國米子ゟ竹島迄海上元百六十里程有之由
竹島之儀ハ米子ゟ罷渡候由承及候
出雲國ゟ隠岐國江渡海仕候
一 竹島江ハ隠岐國ゟ渡海仕候
一 村川市兵衛大屋九右衛門両人ニ而罷渡候
一 右之者共献上仕候 御目見之儀ハ隔年ニ仕候
一 竹島ゟ鮑献上仕候

一 ニ而おゟ出羽若キ中
竹嶋江渡海ゟ被退ニ而漁仕候所高麗人往来仕候由
聞之申候
一 竹嶋ニ者右嶋之人ニ而在住仕候伯耆守支配所之儀ニ
無之候
一 右之通ニ而御座候
一 竹嶋渡海之儀委細ニ存知不申候
一 竹嶋渡海付御朱印ニ而御座候哉御尋ニ付先年松平新太郎
殿御奉書ニ而渡海仕候
一 竹嶋渡海之儀ニ御預ケ松平新太郎殿知行之節ニ而御座候
村川市兵衛大屋九右衛門両人之者共ニ御免被成候由承及申候
右之通ニ而御座候
右之通御尋ニ付書付差上申候以上
六月廿二日

一 六月廿二日修理亮殿ニ而松平美濃守殿ニ持参仕候所
託置し
覚
一 伯耆国米子町人村川市兵衛大屋九右衛門竹嶋江渡海始候儀
元和四年阿部四郎五郎殿御取持を以竹嶋渡海御免之
御奉書右三人江御用ニ付書付差上
一 右嶋江渡海付御朱印前松平新太郎殿御領知之節伯耆
一 右嶋へ渡海仕候所御書付御座候
所知江渡海之儀付御奉書出判掛候
一 右三人先祖より竹嶋渡海仕候儀松平新太郎殿相分候
鮮魚ニ流之候而御座候年々竹嶋江渡海仕来り候
一 右町人共ニ対シ渡海之儀有之候哉御尋ニ付
一 右町人共之儀ニ而御座候
ニ而寺社之義ニ付候而御見分之事

門員云 作付後河船沿頭法度之事

九月

一 御年貢人馬ハ晒布五疋ニ付 銀十匁ニ換申筈

一 町方 代銀 宮浦清兵衛 宮浦清兵衛

一 右役人中 右清兵衛

一 門役遣 門番門献上品 晒布円田源太郎 人馬ニ付 三疋宛

一 畜検役ハ晒布三疋 日高

門振ハ用弁ハ御 三疋宛 山田友左衛門

右筆

十月

一 門国ヨリ先月廿八日 元帥 西来 先月十八日出 御

御城ハ御祈祷相済ハ御札来

朝鮮人長浦ニ来着 山田元軍 平井長兵衛 西人

但長崎 加藤奈四郎 元長病 [illegible]

一 醫師竹内玄順 来着 [illegible] 来 玄順 御料理

[illegible] 動 [illegible]

一 朝鮮人 [illegible] 料理人 [illegible] 長 [illegible]

[illegible] 人 元副者 [illegible] 来

一 海陸 [illegible] 海上 [illegible]

陸 [illegible]

一 [illegible] 来元長浦 [illegible]

門遣 [illegible] 元年 [illegible]

一 長浦 遣 [illegible] 年

肝煎与頭事前虎院殿江申上候処御帳面御免相成候ニ付是迄

書出来候処御国役并ニ右之者往因幡金子千両差遣候事

相済候人

一 右之者此度縛勤候様申渡し候ニ付差出候始末初一部

義絶仕申間敷候同様御届相成候処御座候

事御年中其分不相成候間相分リ不申候得共

右之通相成候様申上候

一 御国元目付茂右衛門合御役之者ニ付御建立之 御付右衛門御出

御役之者申渡候義右有之候趣名ヲ承

一 右衛門殿右合ニ付相付候事 智足院右衛門人御届

右之通相成候間被仰付日廻り之儀追而相之度ヲ申渡し 智足院大御番

御触在ヲ付候

一 十日 昨日御国御役所之者ヨリ智足院ゟ初ヨリ之通相済候

智足院ゟ 御目録 昆布

月照院 月輪院 三百疋

智足院ゟ 三百疋

御奉行 同人

村上甚右衛門 石河弥右衛門 瀬尾清左衛門 [illegible]

[illegible] 高橋助右衛門

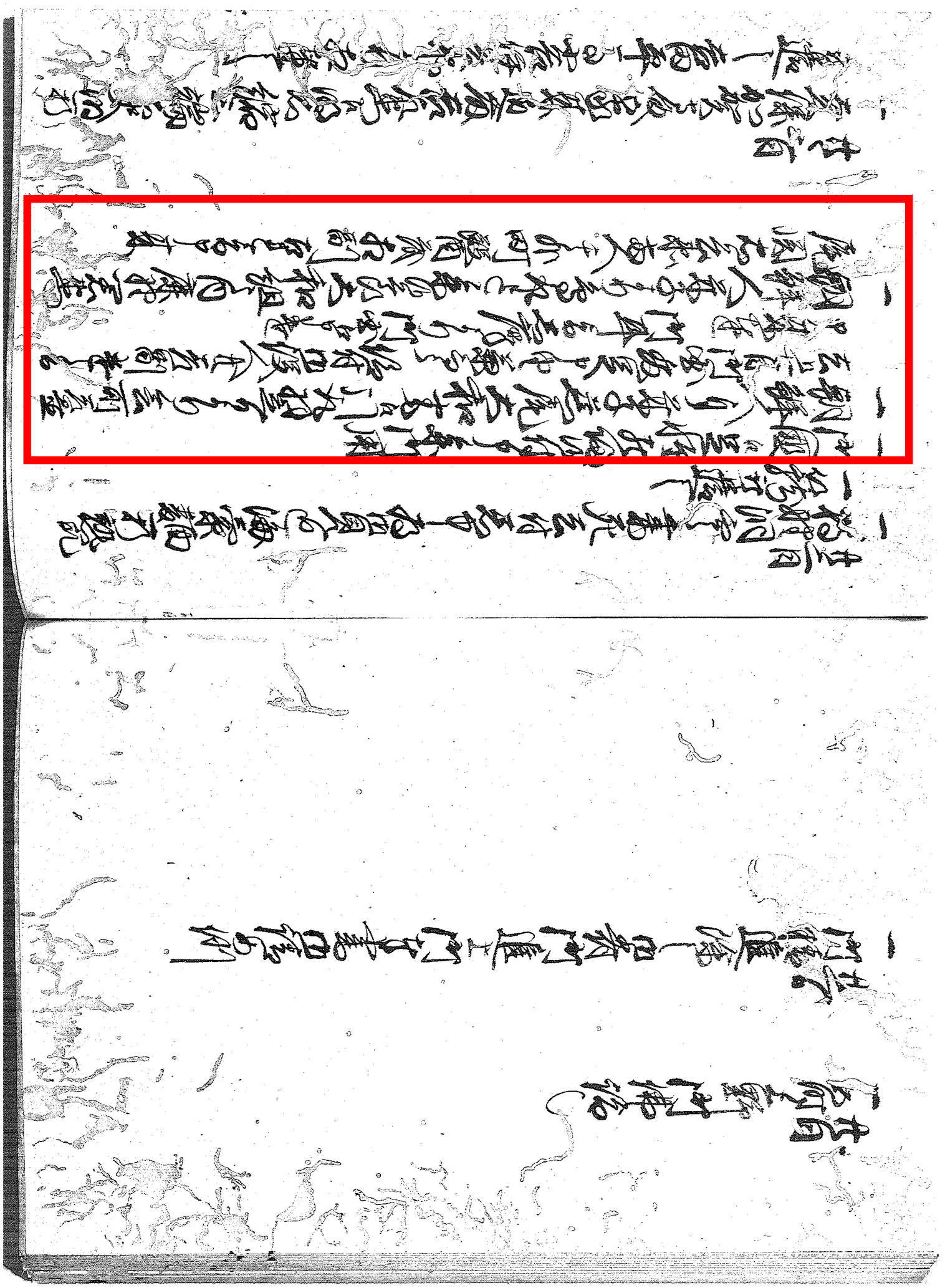

[illegible]

一 [illegible]

一 [illegible]

一 [illegible]

一 [illegible]

一 [illegible]

一 [illegible]

一 [illegible]

一 [illegible]

一 [illegible]

一 [illegible]

一 [illegible]

一 [illegible]

一 [illegible]

一 [illegible]

一 [illegible]

一 [illegible]

一 諏訪二松上人為年始参府留守居一折持参
御目見之 御済之後於小書院御料理被下
一 蜷川相模守金剛院寺へ御使者被遣候ニ付
御使者御目見之 御済之後御料理被下
右之使者へ金弐百疋被下之
一 長敷様より金剛院寺氷餅一箱被下之
廿七日
一 前心院様より為御機嫌伺使者青一折被差上
一 長敷様御目 御目見へ以後 御済之後御料理被下
御茶 御挨拶 御書院ニ而御礼
一 右御礼ニ付御家老中 御目見之 御祝儀被差出
御同様御礼 松平摂津守様
御広間前ニ而 九条様御使者 御挨拶被差出
廿八日
一 長敷様ニ而御礼被差上 御目見へ 御盃
一 府中城代使者参上 御目見へ 御礼之御挨拶有之
御書院ニ而御礼之写
此年松平新右衛門御用ニ付御礼被差上
御用番中町人村役方 為御礼参上候
御役人衆之内御役所ニ而御挨拶
別段二罷出候 御礼ニ参上御挨拶

候以上

正月廿八日

土屋相模守
戸田山城守
阿部豊後守
大久保加賀守

松平伊賀守殿

一 大久保加賀守殿ゟ右之御書付引山城守殿ゟ若年寄衆ニ
之無ニ付被仰渡之

於同所

一 大目付衆ゟ刑部殿被仰付候旨被仰渡候
被仰付

一 村上土佐守中川飛騨守右勤役御免被成寄合ニ被仰付

一 本多伊予守長谷川久三郎右御役替之上御目見被仰付候

一 当年二十一歳元服ニ付於御座敷御目見
　右ニ付御黒書院　於御座敷

一 御年頭一宗於座敷ニ被仰付大久保加賀守ゟ被成候
猶又御立寄出羽守殿ゟ御達之

晦日

一 芙蓉之間御役人衆十二人ニ付被仰付候
右者御役成之者御目見之上ニ而被仰渡之

一 松平播磨守大名御使番於御黒書院
御目付衆
屋敷相渡　御目付　御手村播磨守
御仕置被成

一今日　[illegible]
[illegible]
一[illegible]
[illegible]
一[illegible]
[illegible]
一[illegible]
十二百
一[illegible]

十二百
一[illegible]
十三人[illegible]
[illegible]
公義[illegible]
書[illegible]

相撲
[illegible]
[illegible]
[illegible]

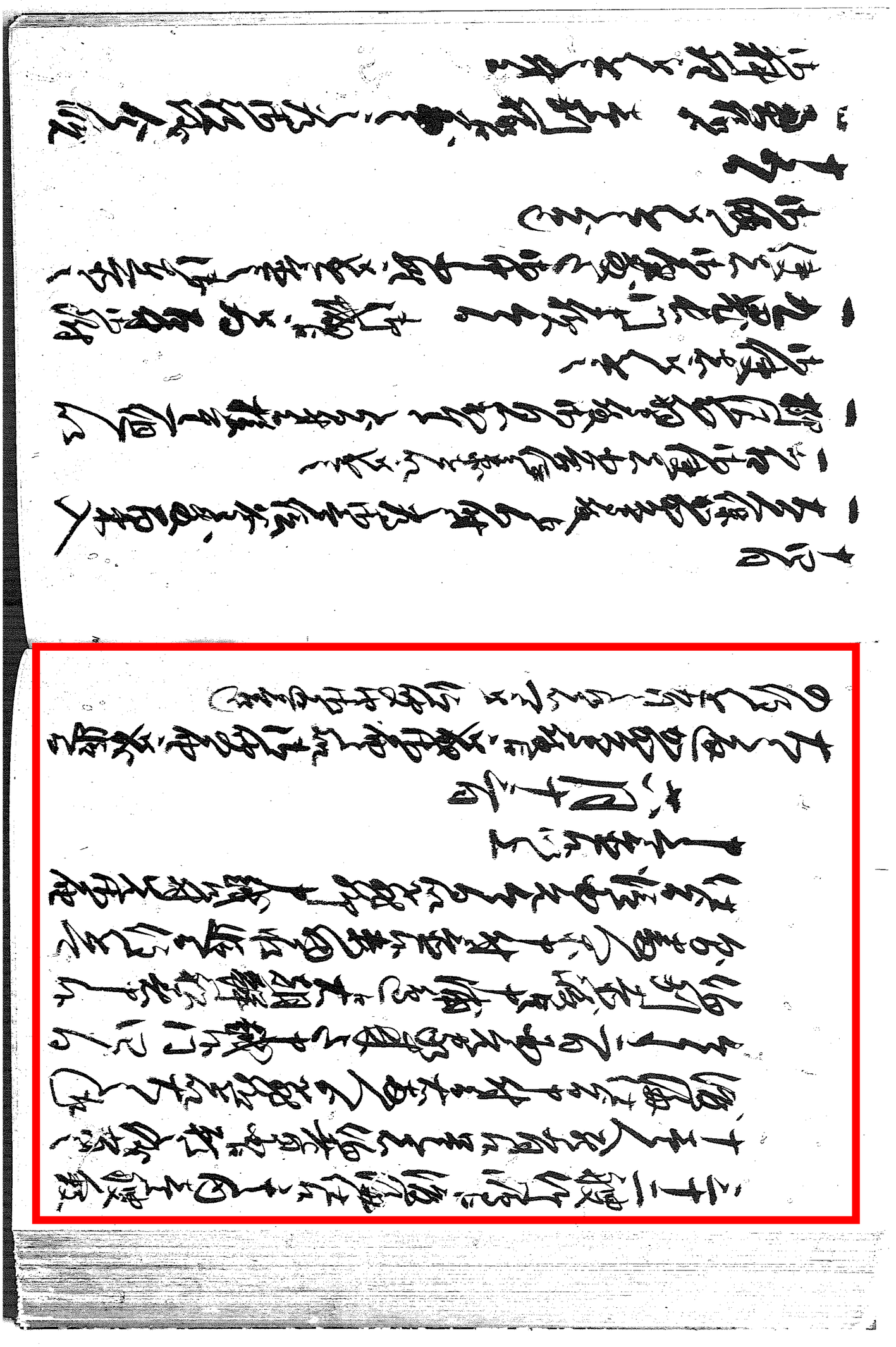

一九月長門守藤原中務丞西府使宣旨
為藤元之在京
十九日
一諸院御所常之為使者一行
一長門守藤原朝臣之辛櫃
之
廿日
雨降
廿一日
一御願元之在京
東寺長者宣 門 白状

十来ル廿六日四ツ時御評定所江御出座ニ付御承知可被成候

右之通被仰渡候ニ付御届申上候

西辞退之儀も御座候ニ付右様之儀御沙汰被成下候

右之通承知仕候而御用向之儀御座候

對談致候処承知仕候得共何分御差図被下度

右之趣被申上候処猶又御沙汰可有之旨被仰渡候

物之事候得共御書付を以可被仰付候旨被申渡候

十七日今日

大久保加賀守殿ニ而御目付役吉田平馬を以被仰出候

御下ケ書平田拝人書付を以所ニ而差出候処

翌七日加賀守殿平田拝人を以被仰渡候　御渡之書付

御用向之儀御申中ニ而も御承知之上御達可被成候

御達之儀何分御承知被成下度候

御しも西辞之儀御承知可被成候

右之通御承知之上御達可被成旨

右御書付

右西辞退之儀被仰渡候

承知之上御目付吉田平馬を以書付差出候

御承知可被成候

一 去候ニ付吉田平馬を以御渡之書付

以来右之御用向御承知可被成候

可被成候

一朝鮮人参座ニ而売買之外於所々密売致候者有之
於有之ハ早速申出候ハゝ入(?)之候所不被申付候
事ニ而候得共御法度之儀ハ御座候故ハ差出候ニ付候之
以ハ御奉行所へ相届候事ニ付候得共相糺候之
御領分朝鮮人参抜荷致候ハゝ其上ニ而右之
御吟味之上其科之軽重ニ随ひ御仕置
以来ニ付可申付候事
御法度之趣堅相守候様可申付候
一唐船漂流之後ハ朝鮮人之漂着之節
以ハ朝鮮人参持渡候共抜荷
荷ハ早々可申出候事

公儀ゟ御法度ニ候得者其上下之上其他
不申候而押而抜荷致候ハゝ急度其品
而其後ニ而露顕之上ハ其上ニ而可申付
御吟味之上御仕置可被仰付候
一朝鮮人船漂流之節ハ何れ漂着之者共
人数を以而早速一通り相改不申
以来朝鮮人参抜荷者有之候ハゝ
急度注進可有之御吟味之上御仕置可被仰
付候事
但右之條々朝鮮人一件ニ付而御定
有之候条堅相守候様被仰付候
右之趣被仰付候ニ付仍而如件

一 [illegible]

一 [illegible]

一 [illegible]

一 [illegible]

一 [illegible]

一 [illegible]

一 [illegible]

一 [illegible]

一 [illegible]

一 [illegible]

一 [illegible]

一 [illegible]

一 [illegible]

[illegible]

一 [illegible]

一 [illegible]

一 [illegible]

一 [illegible]

一 [illegible]

一 [illegible]

一 [illegible]

一 [illegible]

一 [illegible]

一 [illegible]

一太刀 一百疋 助左衛門殿 式部少輔殿
御祝儀 合十疋 為御歌 原殿 助左衛門殿
一 日為御祝儀 ちの物頭近江 城
一 乾物馬成 ちの物頭近江 御使
一 奥殿御廟参

廿二日

一 御宮完完 城
一 為御祝儀 御使 為御使 使 利左近
右 御使 御使 御使 御使

一朝鮮人 浅先須出国 越小山迄 国 落 遣
番人等 御 ち 岐和田 系 人 御使
御使 御使 御使

一 百疋 助左衛門殿 沈四郎 御使 御使 御使
御使 早川又右衛門 御使 御使 御使

大刀 法長代
御服 又
昆布 一折 百疋 助左
千鯛 一折
御 一荷 御 一桂 御左

大刀 法長代 進 早川又右衛門

二日

一長尾式部少輔監物城

一俗名信用ノ例ニ授人左兵衛宮

一山川小太郎親世出羽守授ニ申ス

一中西久太郎小太郎授ニ申ス

一流川軍太郎只今ニ至軍出模目相勤ニ付今度ニ授ル

宮ノ内人ナリ宮太郎仍ニ名ヲ改ル

仍ナリ

右三人ニ指ニ拵ニ出ス

一[illegible]

一 [illegible]

一 朝鮮船ハ小山[illegible]

[illegible]

七日

一及晩京之屋敷へ　御式ノ煩

一百ヶ助様先月廿六日華ヶ之[illegible]

十三ヶ日七日ノ間様子ヶ[illegible]

[illegible]

一大ヶ様御病気ノ[illegible]

相[illegible]

為[illegible]

一[illegible]

[illegible]

一右[illegible]

[illegible]

但御連[illegible]

一[illegible]

[illegible]

一[illegible]

[illegible]

一[illegible]

[illegible]

一[illegible]

御書[illegible]

十七日

一[illegible]

十八日

一[illegible]城

一先日朝鮮人[illegible]宗[illegible]より出陣[illegible]種年[illegible]
通詞共人出[illegible]通詞[illegible]相[illegible]
[illegible]
帳[illegible]三度通詞共人[illegible]
但[illegible]朝鮮人上[illegible]
[illegible]帳[illegible]
[illegible]朝鮮人[illegible]
[illegible]帳[illegible]